

まじく

2011年(平成23年)9月5日

No. **233**

社会福祉協議会だより

発行 社会福祉法人 国立市社会福祉協議会

〒186-8555 東京都国立市富士見台2-38-5 くになち福祉会館
Tel. 042-575-3226 (代表)

URL: <http://www.kuni-csw.jp> e-mail: delegate@kuni-csw.jp

総務課総務係
総務課権利擁護係
福祉推進課地域包括支援センター
福祉会館窓口

福祉推進課居宅支援係
ヘルパーステーション
ケアプランセンター
福祉推進課地域係
ボランティアセンター・安心サービス
国立市障害者センター
あすなろ

Tel. 042-575-3221 042-575-3222 042-580-1294
Fax. 042-575-3554 " " 042-580-7112

042-580-1295 " "
042-580-1352 " "
042-580-1353 " "
042-580-1296 " "
042-575-3223 " "
042-573-3344 042-577-0379
042-575-9867 042-574-1339

第26回 くになち福祉のつどい開催!

つどい! 2011
Let's go!

9月10日(土)・11日(日)



時間: 9:00~16:00 場所: くになち福祉会館・中央児童館・広場

世代を超えて、どなたでも楽しめるイベントや催し物が目白押し。
いろいろな人との出会い、ふれあいが待っています。
誰もが笑顔になる「くになち福祉のつどい」、ぜひご参加ください!
今年の「つどい」は東日本大震災の被災者・被災地を応援します。

どなたでもご参加いただけます!



★ おいしい! がいっぱい

心をこめて作った、焼きそば、焼き鳥、
ドーナツ、山菜おこわ、みそおでん、
ホットドッグなど。お腹も心も大満足!



★ お気に入り! がいっぱい

たくさんの手作り品が勢ぞろい。おしゃれで
可愛い小物から日用品までいろいろ。きっと
お気に入りが見つかるはず。



★ こどもたち、あつまれ!

ちびっこゲームコーナー、チャレンジゲート
ボール、お菓子釣り、ホラーハウスなど。
わくわく楽しい企画ばかり。



※10日(土)・11日(日) 10:00~12:00 13:00~15:00

★ 世代を超えて楽しむ!

- ・舞台 民謡・カラオケ・舞踊・詩吟・謡曲など
- ・お茶会 11日(日) 9:30~15:00
- ・かるた会 11日(日) 13:00~15:00

Main Event!

〜マンドリン弾き語りコンサート〜
出演: 清心さん

岩手県出身・在住の清心さんによる、マ
ンドリン弾き語りコンサート! 東日本大震災の
被災地での慰問ライブや支援活動も積極的
に行っている清心さんご出演による、元気にな
れる歌と演奏をお楽しみください!



9月11日(日)
13:00~
大ホール

入場無料!

被災地での支援活動についてもお話しできます!

11日(日) 15:20~ ビンゴ大会

誰でも参加OK! 被災地応援グッズが当たる

◆まだまだほかにも盛りだくさん! 詳しくは2ページをご覧ください。

主催: 第26回くになち福祉のつどい実行委員会 問合せ: 575-3221

〜〜まごころNo.233【INDEX】〜〜

くになち福祉のつどい.....	1~2P
ふれあいスポーツのつどい.....	2P
東日本大震災 被災者・被災地支援情報.....	3P
相談事業・かるがも揭示版.....	4P
ご利用ください福祉用具 リサイクル情報提供事業.....	4P
寄付者一覧.....	4P
社会福祉協議会会員加入・会費納入ご報告.....	4P
ボランティアセンターからのお知らせ.....	5P
社会福祉協議会の伝言板・まちの伝言板.....	6~7P
赤い羽根共同募金.....	8P
編集後記.....	8P
わたしの声.....	8P

Map



社会福祉協議会の事務所は福祉会館1階です。

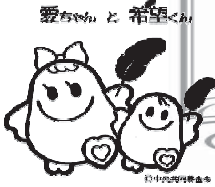

赤い羽根共同募金運動

～ご協力お願いします！～

10月1日からはじまります

赤い羽根で知られる共同募金運動は、毎年10月1日から12月31日まで全国でいっせいに Rowe れます。共同募金運動は地域のみなさまの力で、民間の社会福祉事業を応援していくものです。みなさまからお寄せいただいた募金は、民間の福祉施設や団体に配分され、貴重な財源として有効に使われています。みなさまのご理解、ご協力をお願い申し上げます。「募金はしたいけれど、何に使われているか分からない…」「ちゃんと配分されているの…?」そんな疑問をおもちの方もいらっしゃると思います。ぜひ、インターネットのデータベース「はねっと」で検索を。募金の使い道について詳しくご覧いただけます。

www.akaihane.or.jp

●赤い羽根データベース「はねっと」をご覧ください。

平成22年度の国立市内の募金配分先

9件 5,587,764円

- ◆国立ピナスカタバミ作業所・・・宿泊訓練事業
- ◆国立ピナスハイビスカス・・・備品購入(クーラー)
- ◆国立ピナスうめの木作業所2件・・・宿泊訓練事業、授産事業用車両購入
- ◆C1Lくにたち援助為センター・・・情報交換会事業
- ◆すずらん高齢者食事サービス・・・配食サービス用車両整備
- ◆国立市社会福祉協議会が行う事業等3件・・・手話講習会等



募集

地域配分(B配分)の受付を開始します

赤い羽根共同募金にお寄せいただいた募金を民間の福祉施設・団体に配分しています。平成23年度申請(平成24年度使用分)の地域配分(B配分)の募集を下記の通り開始いたします。

平成23年度申請分から国立市内に所在する施設・団体については、申請先が東京都共同募金国立地区協会の(事務局:国立市社会福祉協議会内)に変わりますのでご注意ください。国立市では、受付期間は9月1日から10月31日となります。

【応募資格】 国立市内に所在する地域福祉の推進を目的とする事業をおこなう民間社会福祉施設、団体等

【配分予定額(申請額)】 10万円～30万円以内

【対象事業】 平成24年度に実施予定の小破修理、活動中必要な備品購入、事業実施、研修・講習会等

【申請について】 申請の書式はホームページからダウンロードしてください。

<http://www.tokyo-akaihane.or.jp/shinsei/b-haibun.php>

【申請書の記入について】 記入要領をダウンロードしてご確認をお願いします。

ダウンロードできない環境の方はご相談ください。

※ご不明な点、応募要件等の詳細についてはお問合せください。

《問合せ・申請先》 共同募金国立地区協会

住所: 国立市富士見台2-38-5くにたち福祉会館 Tel:042-575-3226 Fax:042-575-3554



わたしの声を

募集します

★原稿投稿は1000字程度。テーマに沿ったものであれば、写真のみの投稿も可。

★投稿する際は氏名・年齢・職業・電話番号を明記。誌面には氏名・年齢・職業まで掲載(顔写真希望者のみ)。

★市内在住・在勤・在学の方の投稿を掲載。

★テーマは毎号ごとに発表。

★今年のおうちに...です。

あて先は、〒186-8545 国立市社会福祉協議会わたしの声係 または delegate@kuni-csw.jp。締切りは9月30日です。

※今回掲載予定でした「この夏、節電ひと工夫!」は、投稿がなかったため、お休みします。

編集後記

この夏の節電ひと工夫として、我が家では緑のカーテン、ゴーヤを育てています。細い蔓を天に伸ばし、日に日に大きくなるゴーヤ達を見るのが毎日の口福です。節電のおかげで見つけた夏の楽しみひとつです。(M)



私たちも福祉のまちづくりを応援しています

植木、お庭管理

何でも、お任せ下さい。

自社施工 低価格

☆訪問見積、無料で安心

- ☆樹形を整え敷地に合う剪定
- ☆伸びすぎた樹木の切詰、他
- ☆植木一本でも承ります。

【明るい、お庭に防犯にも安心】

★庭師のプロがお庭を変える★

※任せやすく、地元業者

お気軽にご相談下さい。

とうほうりょくか

国立市谷保3085

(有) 東豊緑化

TEL042-571-0601

訪問リハビリマッサージ

お手持ちの健康保険で1日1回20分のマッサージが交通費込みで「300円!!」で受けられます。(1割負担の場合・3割900円)

まずはお電話ください

お試しも出来ます。

お客様専用フリーダイヤル(無料)

0800-111-0220

国立市東1-14-1 済みの国立103号

お年寄りやからだの不自由な方。ご自宅でマッサージが受けられるので、通院の必要がありません。



株式会社アッサム在宅医療サービス

TEL042-571-0228

<ホームヘルパー2級講座>

受講者募集中!

資格取得は、福祉教育で実績と信頼のNHK学園で! スクーリングはNHK学園国立本校で実施

■受講期間: 4か月程度

通信制

■受講料: 72,000円(テキスト代込)

◇資料請求は下記へ 無料

NHK学園「ホームヘルパー2級講座」

(9k21)係

〒186-8001 国立市富士見台2-36-2

Tel 042-572-3151(代)

(平日9:30~17:30)



まちの伝言板

国立市ゲートボール連盟よりお知らせ

健康と思考力を養うための初心者講習会の参加者を募集します。

- 日時 10月2日(日)～11月17日(木)
毎週 日・木曜日 9:30～12:00 [全10回]
- 場所 矢川上公園西側ゲートボール専用コート
(富士見台4-35地内)
- 参加費 無料(*教材、道具類は連盟にて用意します)
- 服装 軽スポーツのできる服装、スニーカー
- 主催 国立市ゲートボール連盟
- ※申込先 平岡康之助：042-523-2764
松尾 治明：042-572-6592

活動支援制度を利用して、 広域的な市民活動を始めてみませんか？

「新たに広域的な市民活動を始めたい」または「少し活動しているけれど、もう少し発展させたい」と考えている市民団体の事業が対象です。

- 対象 広域的な要件を備えた市民団体が、市民を対象に行うまちづくりの活動(文化・スポーツ・環境・福祉・生涯学習・子育て・防災活動等の発表の場、調査活動等)
- 助成期間 2年間(2回)
- 助成率 助成対象事業費の60%。助成限度額30万円。
※詳細は要問合せ。随時相談可。
- 問合せ (財)東京市町村自治調査会多摩交流センター
TEL:042-335-0100
(<http://www.tama-100.or.jp/tama/>)

保育園ってどんなところ？

～保護者による保育園紹介～

保育園に子どもを入りたい！でも保育園ってどんなところ？普段はどんなことをしてるの？

そんなお声に応えて、くにたち保育園連絡会では保護者による保育園紹介を行います。これからお子さんを保育園にとお考えの方、保育園について知りたいという方、ぜひお出かけください。

- 日時 11月6日(日) 午前10時から12時
- 会場 くにたち福祉会館4階大ホール
- 参加費 無料
- 申込 10月20日までに、社会福祉協議会総務課まで

- 電話 042-575-3226
- ファックス 042-575-3554
- メール delegate@kuni-csw.jp
にて受付します。

- 主催 くにたち保育園連絡会
- 共催 国立市社会福祉協議会

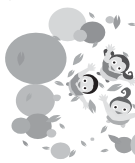

“あなたのちから”を地域で活かしてください！

協力会員 さん 募集！！

“安心サービス”は、くにたち市民相互のたすけあいを基本理念とした会員制サービスです。活動内容は、[家事援助・介護・育児支援]。訪問介護の資格のある方、ない方、また、取得して生かせていない方、あなたの力を、安心サービスに貸してください！！

まずは、お話しを聞きにいらしてください。

時給：家事援助953円～、介護・育児1,143円～。

新入会説明会 9月5日(月)午後2時～4時

場所：くにたち福祉会館3階 講座室※当日直前まで申込可

まずは、お電話でお問合せください！福祉推進課地域係

TEL:042(575)3223



第5回歯ミカカップ応募者・応募施設募集！

歯ミカカップ実行委員会では、障害のある方や障害者施設の歯の健康づくりの取組みを募集しています。あなたの工夫と努力をぜひお寄せください。

- 開催日時 平成23年10月20日(木) 午後1:30～3:00
- 会場 北多摩看護専門学校 体育館(東大和療育センター隣)
- 応募対象 日頃、歯みがきなどを工夫、努力している障害のある方及び障害者施設
- 応募期間 8月1日から9月30日まで
- 表彰内容 施設賞・個人賞等 多数
- 主催 歯ミカカップ実行委員会
- 後援 国立市歯科医師会、国立市社会福祉協議会等16団体
- 申込問合せ 電話、FAX等で多摩立川保健所企画調整課
歯ミカカップ実行委員会事務局保健医療係歯科担当まで
詳細はHPをご覧ください。
TEL:042-524-5171 FAX:042-524-7813

手話講習会参加者募集

社会福祉協議会主催の手話講習会では、来春3月に実施予定の国立市登録手話通訳試験を目指す方を対象に、10月から登録試験対策講座の手話講習会を開講いたします。

登録試験にチャレンジしようと考えているけれど、なかなか学習の場が見つからない、試験を目指しているのに、学習のヒントを知りたい等と思っていらっしゃる方はこの機会にぜひご参加下さい。

- 開催期間 平成23年10月下旬～平成24年3月上旬の土曜日(隔週) 午前10時から12時(全10回)
- 会場 くにたち福祉会館3階 小会議室
- 参加費 5,000円
- 対象者 国立市に在住か在勤の方で、本会の上級手話講習会を修了または他地域で同等のレベルの技術を習得し、来春3月に実施予定の国立市登録手話通訳試験を受験する意思のある方
- 定員 10名
- 申し込み 往復はがきに住所、氏名、年齢、電話番号、手話暦、所属手話サークルを明記の上、下記までお申し込みください。
10月3日(月) 必着
〒186-8555 国立市富士見台2-38-5
国立市社会福祉協議会 総務課 手話講習会担当
TEL 042-575-3221 FAX 042-575-3554

チャリティ公演2011 ご報告 今年も大盛況！

7月23日(土)、チャリティ公演実行委員会主催による「クワペ&Shifoチャリティコンサート」が行われ、多くのお客様にご来場いただきました。懐かしのヒットソングから趣のあるオリジナル曲に至るまで、笑いあり、感動あり、迫力ありのステージとなりました。

実行委員会では、公演の純益から100,974円を東日本大震災被災者支援のため義援金として中央共同募金会へ、100,973円を社会福祉協議会へ寄付することができました。みなさまに多大なご協力を賜り、誌面を借りて厚くお礼申し上げます。



社会福祉協議会の伝言板

60歳になったら

なごみに
行かなきゃ!



ウキウキ玉手箱 ～趣味の講座～

生活に彩りを!



初登場

タイルモザイクアート
プチ壁かけ作り

- <日にち> 10月24日(月)
- <時間> 午前10時～12時
- <会場> くにたち福祉会館3階 中会議室
- <講師> 山口 実知子さん
- <参加費> 800円(材料・消費税込み)
- <持ち物> エプロン

お問合せ先 総務課総務係 TEL 575-3221

芸術の秋。ハンドメイドの素敵なインテリアをつくりませんか。身近な素材のタイルをカットしてつくるタイルモザイクアート。目地を入れるとデザインが浮き上がる。タイルの輝きも魅力です。男性の方にも人気のクラフトです! ご参加をお待ちしています。

- <対象・定員> 市内在住の60歳以上の方 20名
応募者多数の場合は抽選。
- <申込み・締切> 氏名・住所・電話番号・年齢をご記入のうえ、〒186-8555 国立市富士見台2-38-5 国立市社会福祉協議会 「ウキウキ玉手箱係」まで。10月5日(水) 往復ハガキ必着 電話 575-3221
- <お問合せ>

くにたち

ふるさとサロン をごぞんじですか?

60歳以上の市民の方なら、いつでもご参加いただけます。

「ふるさと」をキーワードに集った 同郷の仲間の集まりです。くにたちで暮らしていても、ふるさとを身近に感じていたいから... 同郷の方々との出会い、お仲間づくりや交流をする場をつくりました。ご自身の「ふるさと」のブロックにご登録してご参加いただけます。登録ブロックの催し物がある時には、ご案内状をさしあげます。<詳細についてのお問い合わせ先> Tel 575-3221

- 5つのブロックに分かれて活動中
- <北海道・東北> <関東>
- <甲信越> <近畿・中部>
- <中国・四国・九州・海外>

交流あれこれ!

しゃべって、笑って、食べて、歌って、踊って、小旅行も。

9月・10月の活動日程



◆中部・近畿ブロック

- おしゃべり茶話会 9月26日(月) 13:30～ 小会議室
- 10月24日(月) 13:30～ 中会議室

※茶話会の案内状はお出ししませんので参加はご自由どうぞ。

◆中国・四国・九州・海外ブロック

- つくし会(茶話会) 9月8日(木) 10:00～ 小会議室
- ※茶話会の案内状はお出ししませんので参加はご自由どうぞ
- 9月27日(火) 初秋のお食事会

◆北海道・東北ブロック

- 9月26日(月)～27日(火)
- 日本の名水柿田川湧水・伊豆下賀茂温泉の旅(一泊)

◆関東ブロック

- 10月18日(火)～19日(水)
- 三浦半島・ホテルマホロバマインズ一泊バス旅行
- ※登録者にはご案内状をお出しします。



キネマ
カシ

ときめきのあの映画をもう一度!

みなさまからのリクエストにおこたえして上映する映画会です。

- ◆日時 11月14日(月) 午後1時30分～
- ◆会場はくにたち福祉会館4階大ホール。
- ★お申し込みは、いきません。直接どうぞ。

☆参加者募集☆

アロマハンドマッサージボランティア養成講座

春の入門編で大人気だった講座を、今回は4回連続で、お届けします！
 連続講座でより深く・詳しく学べ、さらに身に付けた技でボランティア活動をするまでに広げる講座です。“アロマに興味のある方”、“人に喜んでもらいたい方”、“ボランティア活動を始めてみたいけど何をしてもよく迷っている方”、触れる事は互いが元気になることです。ご一緒にはじめてみませんか？



- 開催日時**
- 10月14日(金)9:30~12:00 「アロマセラピーのメカニズム」など
 - 10月21日(金)9:30~12:00 「精油を安全に使用するために」など
 - 10月28日(金)9:30~12:00 「タッチングと心のケア」など
 - 11月 4日(金)9:30~12:00 「ボランティア活動に向けてのグループ作り」など

講師：
大場 直緒 氏

- ・英国IFA認定アロマセラピスト
- ・乃木坂グリーンハウス アロマセラピスト養成代表
- ・NPO法人日本アロマテラピー活動サポートセンター代表理事

会場：くにたち福祉会館 3階 講座室

- 対象：全4回出席の可能な方、かつ受講後、市内でアロマハンドマッサージを使ったボランティア活動に定期的に参加出来る方
- 定員：20名（応募者多数の場合は抽選） 受講費：3,000円（消費税込み）
- 申込み：往復はがき（郵便番号・住所・氏名・電話番号・年齢を明記）にて当センターへ
 ※住所は本紙表紙参照
- 応募締切り：平成23年9月25日（日）必着
 ~ブレンドしたマッサージオイルを練習用に持って帰れます。全回出席者には修了証を進呈。~

ボランティアセンターからのお知らせ
 ☎075-3223・FAX580-7112

☆ボランティアセンターには、この他にもたくさん情報があります。お問い合わせください。

（公休3140）

場所	日時	内容
指定障害者支援施設 わかばの家	①1月3回、日曜日13時30分~16時。 ②2ヶ月に1回程度、日曜日・祝日の月曜日、13時30分~16時。	障害者施設でのお手伝い（ワークショップ・手芸） ①ワークショップのお手伝い。利用者支援、講師の手伝い等。 ②フェルト手芸の製品作り。他のボランティアと小物やストラップ付等をする。

場所	日時	内容
高齢者在宅サービスセンターくにたち苑 (泉3-1-6)	月~土曜日、9時30分~16時 の間で都合のよい時間。	高齢者デイサービスでのお話相手やお手伝い デイサービスを利用されている高齢者のお話相手と体操やレクリエーションのお手伝い。

★夏のボランティア体験学習 2011★報告



イラスト：Kさん

ボランティアセンターでは、今年の夏休みも中学生~30歳位までの方を対象にした「夏体験ボランティア」を開催し、4回実施したオリエンテーションへは、約70名の皆さんに参加していただきました。

オリエンテーションを受講後、市内を中心に協力頂いた約30の施設・団体の中から自分の興味のある活動を選び、活動者本人が協力団体と日程を調整し、様々な体験をしました。

参加して下さった皆さんが今回の体験をきっかけに、自分の住む身近な地域や、ボランティア活動に興味を持ってもらえることを、ボランティアセンターは期待しています。

活動者の感想：中学生の3年間、毎夏ボランティアをさせてもらい、とてもやりがいを感じることができました。僕にできることは限られていましたが、ご老人にとっても喜んでもらい、嬉しく思いました。（デイサービスで活動、男子）

受け入れ地域の皆さん・施設・団体の方々ご協力、本当にありがとうございました。



【オリエンテーションの様子】



【おやつ準備のお手伝い】



ボランティア入門講座

ボランティア活動に興味のある方、活動してみたい方へのミニ講座です。1回完結！きっかけの入口探しを、センターがお手伝いします。参加費無料！！

開催日時：9月28日(水)、
 10月27日(木)、11月21日(月)
 いずれも午後2時~4時

場所 くにたち福祉会館 1階
 ボランティアコーナー
申込みは前日までに 当センターへお電話を

かるがも掲示板



10月は“かるがも”の誕生月。今年の周年記念イベントは、日野市で活躍している「おはなし大好きのおのみなさん」による、仕掛けパネルシアター、手遊び歌など盛りだくさんな内容です。子どもたちがニコニコ笑顔になること間違いなし！ママに嬉しい読み聞かせも…。ご参加をお待ちしています。通常のベビーマッサージはお休みとなります（10月のみ）。

かるがも周年記念イベント ~仕掛けパネルシアター・手遊び歌など~

- ★日時 10月11日(火) 10:00~12:00
- ★会場 くにたち福祉会館 2階大広間 ★参加費 無料です。
- ★対象 2歳未満の子どもとその保護者
- ★定員 50組(定員を越えた場合は抽選になります)
- ★締め切り 9月26日(月) 必着
- ★申し込み 参加希望の方は必ず往復ハガキに保護者氏名、子どもの氏名(フリガナ記入)、年齢(月齢)、住所、電話番号を明記の上、下記までお申込みください。

申込制です!



〒186-8555 国立市富士見台2-38-5 国立市社会福祉協議会 かるがも部会

10月以外の予定は、通常通りの自由参加です

- ◆9月13日(火)、11月8日(火) いずれも10:00~12:00 くにたち福祉会館 2階大広間にて。参加費は無料、申し込み不要です。
- ◆2歳未満の子どもとその保護者(お父さん、妊婦さんも歓迎!)
- ※ベビーマッサージに参加希望の方はビニールシート、バスタオルをご持参ください。
- ※マッサージはオイルを使用しますのでアレルギーのある場合は当日講師にご相談ください。
- ※予防接種後24時間はマッサージを受けられませんのでご注意ください。
- ◆お問い合わせは…国立市社会福祉協議会 かるがも部会 Tel 575-3221まで◆



ご利用ください福祉用具 リサイクル情報提供事業

ご家庭でご不用になった福祉用具を無料で必要な方へお譲りする福祉用具リサイクル情報提供事業をおこなっています。

介護ベッドや車椅子、ポータブルトイレや歩行器、新品、中古にかかわらずリサイクル可能な用具(福祉用具に限る)を募集していますので、ご一報ください。

また、福祉用具を必要とされている方も、お気軽にご相談ください。

福祉推進課 ☎ 575-3223



▲ポータブルトイレ
使用状況：
ていねいに使用
保管場所：北



▲バスボード
使用状況：
きれいに使用
保管場所：東
※取り付け可能浴槽外寸
64~75cm

寄付者一覧 (温かいご芳志ありがとうございます)

【一般寄付】

- 「青柳ボランティア」 山下光一 様 10,000円
- 財団法人 東京メソニック協会様 350,000円
- フランス刺しゅう桐花会 代表 下田美恵子 様 15,000円
- 手作りボランティア5グループ 様 26,410円
- いなげや矢川駅前店 お客様一同 様 18,831円
- 匿名 207円
- 匿名(故杉本晃一様の遺志による) 1,000,000円

- 山田 様 50,000円
- 匿名 264円
- くにたち朝顔市実行委員会 様 10,000円
- チャリティ公演実行委員会 様 100,973円
- 【障害者センターへ寄付】
- あさがお保護者会 様 520,645円
- 【物品寄付】
- 長島利之 様 布 32枚
- トヨタ西東京カローラ(株) 自操式車椅子 2台
- 介助式車椅子 2台

平成23年度 会員加入・会費納入の状況(8/20現在)

※会員加入、会費納入にご協力いただき、ありがとうございます。地区ごと、お取りまとめいただいた状況を報告します。(6/21~8/20分)

- ★谷保・青柳・石田・泉・矢川地区 151件 124,000円
- ★東地区 48件 49,500円
- ★中地区 22件 32,000円
- ★西地区 6件 14,500円
- ★富士見台地区 80件 80,000円
- ★北地区 185件 113,500円
- ★福祉施設 15件 150,000円
- ★福祉団体 18件 121,000円
- ★その他 192件 150,000円

◎平成23年度会費納入状況(平成23年4月1日~8月20日分)◎

地区	正会員	賛助会員	特別会員	23年度合計	22年度実績
谷保・青柳・石田・泉・矢川	73件	86件	2件	161件	721件
東	36件	15件	2件	53件	745件
中	22件	1件	2件	24件	594件
西	7件	1件	1件	9件	356件
富士見台	39件	43件	9件	91件	283件
北	60件	149件	4件	213件	295件
福祉施設	1件	1件	15件	16件	58件
福祉団体	25件	23件	18件	66件	70件
その他	230件	116件	3件	349件	407件
合計	493件	433件	56件	982件	3,529件
	505,000円	216,500円	420,000円	1,141,500円	3,425,850円

くらしの中の心配ごと、悩みごと

月・水・金曜 9:30~12:00
くにたち福祉会館1階相談室
担当：国立市民生・児童委員協議会
☎0120-2941201(直通)
*電話相談は17:00まで

高齢者の方の健康に関すること

毎月第1・3木曜 12:30~13:30
くにたち福祉会館2階老人福祉センター
担当：きくろクリニック 春日井悠悦先生
☎042-575-3321【総務課】
*60歳以上の市民対象。直接の階へ

高齢者の方の財産管理に関すること

毎月第3金曜 14:00~16:00
くにたち福祉会館1階相談室
担当：東京司法書士会
☎042-575-3322【総務課】
*1週間前までに要電話予約

アルコールなんでも相談

お酒に関する悩みごと
奇数月第3水曜 13:30~16:00
くにたち福祉会館1階相談室
担当：国立断酒会
☎042-575-3322【総務課】
*ご家族からの相談も可

障害者相談

障害について
月・金曜 9:00~17:00
国立市障害者センター1階
担当：障害者自立促進事業担当
☎042-573-3344【障害者センター】

東日本大震災

被災者・被災地の支援状況

シリーズでお伝えする東日本大震災被災者や被災地の支援状況について続報です。

★被災地支援のため

本会職員の派遣

本会では引き続き7月に2名8月に1名の職員派遣を行いました。

7月は、郡山市のビッグパレットふくしまに避難している川内村の社協活動支援のため1名、続いて都民ボランティアの同行で一関市へ1名、8月には相馬市災害ボランティアセンターの運営支援に1名と派遣協力してきました。

「ビッグパレットふくしまにはまだ500人近い避難者がいらっしやいました。みなさんお

疲れの様子の中、社協職員はおだがいさまセンター（川内村社協と富岡町社協）による生活支援



ボランティアセンター）を中心に活動を展開しており、その支援に入らせていただきました。原発事故からの避難生活は長期化が見込まれ、今後は仮設や民間借上住宅に避難者が移る中で、より個別性の高い避難者支援が求められているようです。」

（郡山市派遣の星野）

「都民ボランティアの活動をサポートさせていただきました。72名の都民ボランティアが、一関市根福祉センター等3カ所を宿泊拠点として、5人で1グループとなって、陸前高田や気仙沼などで、泥の掻き出しや川床の清掃、家具や畳の運び出し、避難所の食事作りなど、様々な活動を行いました。」

（一関市派遣の越永）



★義援金募集と

募金活動支援

市内各所で行なわれる義援金募集のための募金活動を支援しています。6月21日以降、8月20日までに本会に寄せられた義援金についてご報告します。（順不同、敬称略）

★中央共同募金会へ

☆キネマサロン来場者 4,410円

☆アートスクエア樓文堂 7/3 こころのプレゼント

36,197円

☆国立市民生委員退任者懇話会

55,500円

☆チャリティ公演来場者

8,800円

☆チャリティ公演実行委員会

100,974円

☆婦人の会料理教室

30,000円

☆くにたち話し方勉強会

10,000円

☆くにたち福祉会館内募金箱

31,005円

☆本会職員 84,000円

引き続き継続的なご支援、ご協力をお願い申し上げます。

総務課総務係

がんばろうっ！ジャパングッズキャンペーン

東日本大震災義援金募集への継続的なご協力をお願いする、国立市社会福祉協議会オリジナル企画です。老人福祉センターなごみ折り紙サークルのみなさんと、国立第五小学校四年生のみなさんにご協力をいただいて、折り紙でたくさんさんのジャパングッズを作っていました。



募金箱に義援金をいただく際に、お礼の気持ちとしてジャパングッズをひとつ差し上げるものです。この夏、くにたち福祉会館で義援金にご協力をいただいた方、ぜひお手元にジャパングッズを！

（数に限りがありますので、なくなり次第終了となります。あらかじめご了承ください。）

★生活復興支援資金の

貸付相談が始まりました

東日本大震災により被災した低所得世帯を対象に、当面の生活費となる経費等（例・単身世帯で月15万円以内の必要額）を東京都社会福祉協議会が貸付するものです。

次のような場合、貸付対象となります。

☆国立市内に避難中だが、数カ月後に被災地へ戻る予定
↓当面の生活費として

☆避難先の東京都内で定住して生活を再建する予定
↓転居費用や就職活動をする間の生活費として

貸付には、震災発生時の居住地や、震災前の収入がわかる書類の提出などが必要です。

詳しくは東京都社会福祉協議会のホームページでご確認いただくか、あらかじめお電話でお問い合わせください。

貸付相談窓口：総務課総務係

Tel 57513226

◆1ページのつづき。 **まだまだあります!** ~福祉のつどい~

とにかく行かなきゃ!

★ **力作!がいっぱい**

書道・絵画・水墨画・写真・絵手紙・折り紙・パッチワーク 生け花など展示。目を見張る作品ぞろい。



★ **あついで戦!腕だめし**

- ・王将戦 10日(土) 9:30~16:00
 - ・小中学生将棋大会 10日(土) 13:30~15:30
 - ・小中学生囲碁大会 11日(日) 9:40~12:00
 - ・囲碁大会 (9月4日開催)
- (大会は、事前申し込み者のみの参加です)

★ **のびのび元気!こどもたちの絵**

思わずほほ笑む。未来の巨匠の絵画展示。

★ **おもいきり!パフォーマンス**

あなたが主演! いっしょに盛りあがろう!

10日(土) 10:30~15:30

- ・歌おう!コーラス・レビューショー
- ・フラダンスフェスタ・児童劇・少林寺拳法演武
- ・マンドリン演奏・大江戸ソーランズが舞う!
- ・ケイキフラとこどもの民舞



11日(日) 10:30~16:00

- ・合唱とマリンバ演奏
- ・さをり織り、和服リフォームファッションショー他



◆時間等については、お問い合わせください。

主催：第26回くにたち福祉のつどい実行委員会
問合せ：575-3221

第35回ふれあいスポーツのつどい

を開催します!

食欲の秋、スポーツの秋が近づいてきました。
カラリと澄み渡る青空のもと、楽しくのびのびと体を動かしてみませんか。

障害のあるなしに関わらず、くにたちで暮らす人同士がふれあい、交流を深めるために、今年も「ふれあいスポーツのつどい」を実施します。

市内のさまざまな団体や施設の方で組織された実行委員会が、プログラムの検討から会場設営、演技内容の進行などを行います。当日の参加者は毎年1,000人を超えるビッグイベントです。

今年は35回という節目の開催にあたり、特別なアトラクションも企画しています。多くの皆様のご参加をお待ちしております。



●日 時 **10月16日(日)** 午前9時30分~午後3時【予定】

●会 場 **国立市立国立第五小学校** ※雨天時はくにたち市民総合体育館

●その他 ・当日は動きやすい服装でご参加ください。
・お昼には名物「健康スープ」が出ますのでお椀とおはし(スプーン)をお持ちください。

●お問い合わせ ふれあいスポーツのつどい実行委員会事務局
(国立市社会福祉協議会 総務課)

TEL.042-575-3226
FAX.042-575-3554