

まじく

2012年(平成24年)3月5日

No. **236**

社会福祉協議会だより

発行 社会福祉法人 国立市社会福祉協議会

〒186-8555 東京都国立市富士見台2-38-5 くにたち福祉会館
Tel. 042-575-3226 (代表)

URL: <http://www.kuni-csw.jp> e-mail: delegate@kuni-csw.jp

総務課総務係
総務課権利擁護係
福祉推進課地域包括支援センター
福祉推進課地域包括支援センター
福祉推進課地域包括支援センター
福祉推進課地域包括支援センター
福祉推進課地域包括支援センター
福祉推進課地域包括支援センター
福祉推進課地域包括支援センター
福祉推進課地域包括支援センター
福祉推進課地域包括支援センター
福祉推進課地域包括支援センター

Tel. 042-575-3221 042-575-3554
042-575-3222
042-580-1294 042-580-7112
042-580-1295
042-580-1352
042-580-1353
042-580-1296
042-575-3223
042-573-3344 042-577-0379
042-575-9867 042-574-1339



東日本大震災から二年。本会の取り組みを振り返ります。

- ▼9月
 - ・くにたち福祉のつどいでは企画の随所に復興支援を取り入れ。メインイベントは岩手県から清心(きよこ)さんご出演。
- ▼10月
 - ・東京都の補助を受け、国立市内へ避難されている方々への支援事業に取り組み開始。各種事業での避難されている方々の受け入れ、相談専用ダイヤルの開設、福島、岩手、宮城の新聞閲覧コーナー設置、情報提供用ホームページ開設など。
- ▼11月
 - ・やすらぎ農園いも煮会へ避難されている方をご招待。
 - ・市民福祉バザーの収益の一部からお見舞い金を、市内に避難されている方々へ贈りました。
- ▼12月
 - ・市内に避難されている方々を戸別訪問させていただき、社協のご案内やお話を伺いました。
- ▼1月
 - ・市内に避難されている方々の交流会“語”を開催。
 - ・本会が窓口となって送金した義援金・募金額が合計で3,282,053円となりました(2012/2/20現在)。
- ▼今後も引き続き被災者・被災地の復興・復旧支援に取り組んでいきます。

- ▼3月
 - ・震災発生時には、くにたち福祉会館、国立市障害者センター、あすなろの3事業所の利用者の方々の安全確保に努めました。
 - ・福島県相馬市災害ボランティアセンターへ職員派遣
 - ・事業所では計画停電や節電に対応。
 - ・募金ボランティア活動の支援を開始。
- ▼4月
 - ・国立市の救援物資募集にボランティアセンターが協力。
 - ・震災から1ヵ月後、共同募金国立地区協力会理事会、東京都立第五商高生徒有志のみなさん、NHK学園生徒有志のみなさんと街頭募金を実施。
- ▼5月
 - ・本会広報誌を東日本大震災特集号とし、特別編集号を付録に。
- ▼6月
 - ・バリアフリー映画体験会実行委員会主催の映画会にて義援金を募集。
 - ・東京都民ボランティアバス同行に職員派遣。
- ▼7月
 - ・チャリティ公演実行委員会主催「クープ & shifo コンサート」の収益の一部を義援金として寄付。
 - ・郡山市ビッグパレットふくしま内の川内村社会福祉協議会へ職員派遣。
 - ・東京都民ボランティアバス同行に職員派遣
 - ・国立市が取り組んだ被災地支援のためのクールビズに協力。
- ▼8月
 - ・福祉会館内で“かんぱろっジャパンダ”募金運動展開。
 - ・福島県相馬市生活復興支援センターへ職員派遣。



※このほか、職員有志によるブログでの支援情報の提供やチャリティリストバンド募金運動、陸前高田市への物資募集・寄附などに取り組む。

〜〜まごころNo.236【INDEX】〜〜

東日本大震災から1年。本会の取り組みを振り返ります。	1P
東日本大震災 被災者・被災地の支援状況	2P
〜とどけよう、つながろう！うたの力〜 開催！	2P
平成23年度歳末たすけあい運動報告	3P
相談事業・かるがも掲示板	4P
ご利用ください福祉用具 リサイクル情報提供事業	4P
寄付者一覧	4P
社会福祉協議会会員加入会費納入報告	4P
ボランティアセンターからのお知らせ	5P
社会福祉協議会の伝言板・まちの伝言板	6~7P
ホームページをリニューアルしました！	8P
わたしの声	8P



社会福祉協議会の事務所は福祉会館1階です。

※このページに使用している写真は右から相馬市(3月)、東京都民ボランティアバス(6月)、チャリティリストバンド、ビッグパレットふくしま内(7月)、がんばろっジャパンダ(8月)、街頭募金(4月)、気仙沼市(5月)。背景は2011年7月7日の福島県川内村の空です。

東日本大震災

被災者・被災地の支援状況

シリーズでお伝えする東日本大震災被災者や被災地の支援状況について続報です。

★義援金募集と

募金活動支援

市内各所で行なわれる義援金募集のための募金活動を支援しています。12月15日以降、2月20日までに本会に寄せられた義援金についてご報告します。
(順不同、敬称略)

★中央共同募金会へ

- ☆緑川たぬきの会 5,000円
 - ☆国立市西商店会(ふれあい西の市) 14,652円
 - ☆つくしの家 26,097円
 - ☆くにたちNPO・市民交流会(災害ボランティアNPO活動サポート基金) 47,723円
 - ☆匿名 697円
 - ☆くにたち福祉会館内募金箱 15,939円
 - ☆本会職員 73,168円
 - 累計 3,282,053円
- 引き続き継続的なご支援、ご協力をお願い申し上げます。
総務課総務係

★国立市内へ避難されている方への本会の支援状況

国立市内に避難されている方は、市民の方と同様にご参加いただける本会の事業や、本会で実施する避難されている方向け事業のご案内をしています。もし、国立市内へ被災地から避難されていて、まだ市役所に連絡されていない方がいらっしゃいましたら、国立市役所・防災課(TEL:042-576-2111)へご連絡をお願いします。

○交流会語(かたご)を開催

避難されている方から、市内にどんな方が避難されているのかわからないといったお声があったため、国立市と社会福祉協議会で企画し、1月22日(日)に交流会を開催しました。当日は11世帯18名、生後4か月のお子さんから90歳の方までご参加いただき、にぎやかに過ごしていただきました。次回は3月25日(日)に開催しますので、またぜひご参加ください。



○河北新報・岩手日報の閲覧

2月1日から福祉会館1階のホールで河北新報・岩手日報の閲覧ができるようになりました。ホールの隣の喫茶わかばでは、くにたちさくらカードの提示で1日につき飲み物1杯無料になりますので、お越しの際はぜひお立ち寄りください。



○「なごみ」の見学会

避難されている60歳以上の方を対象に2月16日(木)にくにたち福祉会館2階の老人福祉センター「なごみ」の見学会を実施しました。当日は3名の方の参加があり、サークルや体操、2階の見学をしていただきました。今回、ご参加いただけなかった方もぜひ一度「なごみ」にいらしてみてください。

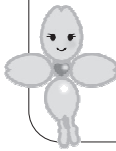

何かご不明な点等がございましたら、国立市社会福祉協議会総務課総務係まで。

0120-294-087

東日本大震災から1年...
がんばろう東北!

復興応援コンサート at くにたち福祉会館

～とどけよう、つながろう! うたの力～ 開催!



岩手県大船渡市出身
大沢桃子さん
ご出演!

東日本大震災の発生から1年。くにたち福祉会館では復興応援コンサートを開催します。これは、今後も被災された方や被災地を応援し続けようというメッセージをお届けするものです。「希望郷いわて文化大使」としても活躍中の、演歌歌手にしてシンガーソングライターでもある大沢桃子さんをお招きします。故郷・岩手県大船渡への想いを歌いあげた新曲「恋し浜」をはじめ、日本人の心である演歌の数々をお楽しみいただけます。また、被災地への想いなどをお話いただき、これからの復興を応援する力につなげます!ぜひご参加ください。

- ◆日時 3月10日(土) 13:30開場 14:00開演
- ◆会場 くにたち福祉会館 4階 大ホール
※お車でのご来場はご遠慮ください。
- ◆入場料 無料
※会場の都合により入場を制限させていただきますことがあります。
※事前申込は不要です。直接会場へお越しください。
- ◆お問合せは...
国立市社会福祉協議会 総務課
☎042-575-3226 まで。

当日会場にて東日本大震災義援金の募集を行います。みなさまのご協力をお願いいたします。

平成23年度歳末たすけあい運動報告

平成23年12月1日から12月31日まで実施した歳末たすけあい運動につきまして、2月1日現在の募金状況をご報告いたします。多くのみなさまから多大なご協力をいただきまして誠にありがとうございました。募金の配分金は、社協が実施している農園事業、子育て支援事業「かるがも」、「ふれあいスポーツのつどい」や「くにたち福祉のつどい」など、地域福祉を推進するために大切に活用いたします。



○目標額 3,600,000円

○募金額 2,719,453円

(単位：円)

募金者一覧 (敬称略)

《本町地区》			《富士見台地区》			
久保町内会	61,907	柳田睦子 扱	5,500	北第三長生会	14,080	
坂下町内会	85,250	本間奈津代 扱	8,000	新ともしび会	5,000	
石神自治会	49,700	富田 田 扱	9,000	国立北三丁目都営アパート三三会	10,000	
四軒在家自治会	31,400	熱田 泉 扱	11,900	《その他》		
本町商店会	10,000	長谷部 安弘 扱	2,500	滝乃川学園	47,103	
中平自治会	48,900	小笠原 小由利 扱	16,500	研究出版株式会社	44,600	
青柳自治会	47,000	渡辺 和 義	2,000	国立断酒会	5,000	
青柳中央会	20,000	稲見 見 扱	2,000	あるふぁ国立	238	
下組自治会	34,400	吉田英也 扱	81,300	国立あおやぎ苑	6,962	
千丑町会	66,700	高谷 進一 扱	10,792	国立市ミニテニス協会	8,161	
下谷保町内会	109,750	三上 良 扱	44,000	矢川自然を守る会	20,000	
国立台自治会	3,000	水野 哲 孝 扱	5,000	くにたち長唄同好会	3,000	
都営泉2丁目アパート自治会	10,000	匿 名	2,221	国立グリーン会議	10,000	
《東地区》			中村孝子 扱	72,500	(社)東京都地建物取引業協会国分寺国立支部	50,000
国立東南部自治会	30,000	小野打美智子 扱 小原正子 扱	9,500	婦人北の会	32,482	
国会東の会	30,000	酒向早苗 扱	55,200	明るい社会をつくる国立市民の会	100,000	
東一番自治会	10,000	大山彰子 扱	4,000	NPO法人国立ルピナス	10,000	
東一番商店会	10,000	澤登良子 扱	9,000	立正佼成会立川教会	100,000	
東第二長生会	10,000	土橋麗子 扱	11,000	国立市ゲートボール連盟	10,000	
東の会さくらんぼフォークダンス	5,000	湯野川洋子 扱	6,000	東京国立ロータリークラブ	42,000	
はじめ会	10,000	《西地区》			国立市民生・児童委員協議会	10,000
(協)旭通り商店会あさひ会	5,000	西第二長生会	13,152	福祉会館募金箱	230	
江角愛美 扱	10,000	桜 会	3,000	社協理事・評議員一同	11,477	
環境改善促進会	92,000	都営西1丁目アパート自治会	5,000	社協職員一同	27,521	
佐藤 恵 扱	5,000	西さざんか町会	3,000	※ご協力ありがとうございました。		
都営国立東四丁目アパート自治会	5,000	若草 会	5,000			
清水あけみ 扱	5,000	若生 会	3,500			
石田みち代 扱	47,000	西商店会	10,000			
斉藤 滋 扱	14,000	匿 名	10,000			
奥村史生 扱	2,100	匿 名	1,106			
《中地区》			菅野 聡美 扱	34,610		
中第三長生会	3,000	国立西の会	10,000			
国立中一番街商店会	20,000	磯谷 泰江 扱	55,300			
中第一長生会	5,959	国立市三和会	5,000			
原 扱	6,000	今泉郁代 扱	20,500			
田中登志子 扱	10,500	高塩三世子 扱	15,000			
永田順子 扱	6,100	《北地区》				
長谷川ゆかり 扱	35,000	立東自治会	40,000			
斎藤 扱	7,500	北三つぼみ会	11,400			
松永敏子 扱	9,000	北三丁目自治会	10,000			
丹羽美之 扱	11,500	国立市北口町会	20,000			
原子 加代子 扱	4,500	四小南自治会	5,000			
			国立北3丁目第二自治会	30,000		
			北二丁目みどり会	91,039		



かるがも掲示板

かるがもは、親子が気軽に集まれる場、仲間づくりができる場です。
おもちゃもたくさんあって、ひろい畳の部屋でのびのびと遊べます♪ ご参加をお待ちしています。



- ◆対 象 2歳未満のお子さんとその保護者
お父さん、妊婦さんの参加も大歓迎!!
- ◆日 時 3月13日(火) 4月10日(火) 5月8日(火)
いずれも10:00~12:00
- ◆場 所 くにたち福祉会館 2階 大広間
- ◆参加費 無料です。直接会場にお越しください。

お車でのご来館は
ご遠慮ください



※ベビーマッサージは毎回行っています(10、12月以外)。
※ベビーマッサージに参加される場合は、必ずバスタオルとぬれても良いビニールシート等をお持ちください。



※予防接種後24時間はマッサージを受けられませんのでご注意ください。
※オイルを使用しますのでアレルギーのある場合は当日講師にご相談ください。
☆お問い合わせは☆ 国立市社会福祉協議会 かるがも部会
電話: 042-575-3221 FAX: 042-575-3554



ご利用ください福祉用具 リサイクル情報提供事業

ご家庭でご不用になった福祉用具を無料で必要な方へお譲りする福祉用具リサイクル情報提供事業をおこなっています。

介護ベッドや車椅子、ポータブルトイレや歩行器、新品、中古にかかわらずリサイクル可能な用具(福祉用具に限る)を募集していますので、ご一報ください。

また、福祉用具を必要とされている方も、お気軽にご相談ください。

右は寄付物品の一例です。→
福祉推進課 ☎ 042-575-3223



▲シャワーチェア
使用状況:きれいに使用
保管場所:東
TOTO製



▲介護リフト
使用状況:きれいに使用
保管場所:西
※スリングシート無
パラマウントベッド製

寄付者一覧 (温かいご芳志ありがとうございます)

【一般寄付】

しおりの会 様	10,000円
匿名 様	30,000円
多摩友の会国立方面 様	10,000円
N.K 様	17,000円
手作りボランティア5グループ 様	73,570円
いなげや矢川駅前店お客様一同 様	13,156円
泉たんぼぼ会 様	1,915円
匿名 様	1,383円
匿名 様	30,000円
澁江 英子 様	30,000円
匿名 様	20,000円
匿名 様	5,000円

匿名 様 3,650円

【障害者センターへ寄付】

匿名 様 2,000円
寿流通株式会社 様 10,000円

【デイホーム事業へ寄付】

匿名 様 500,000円

【物品寄付】

匿名 様 色鉛筆
町屋 廣正 様 タオル70本
匿名 様 紙おむつ12袋

社会福祉協議会会員加入・会費納入ご報告 (12月15日~2月24日受付分)

(谷保・青柳・石田・泉・矢川)	事務局扱5,000円 (特1)
【東】	事務局扱1,000円 (正1)
【中】	事務局扱2,000円 (正2)
【北】	事務局扱3,500円 (正1、賛1)
【施設・団体】	国立市肢体不自由児・者父母の会 5,000円 (特1)
	国立市老人クラブ連合会5,000円 (特1)
	くにたち発達しょうがいを考える会
	太陽と昴の会5,000円 (特1)
【その他】	安心サービス事業扱6,000円 (正6)

※敬称略

2月24日現在の 会員加入・会費納入状況 (年度累計)

正 会 員	1,879件	1,957,000円
賛助会員	1,488件	736,350円
特別会員	98件	720,000円
合 計	3,465件	3,413,350円

くらしの相談

くらしの中の心配ごと、悩みごと
月・水・金曜 9:30~12:00
くにたち福祉会館1階相談室
担当:国立市民生・児童委員協議会
☎0120-2941201(直通)
*電話相談は17:00まで

高齢者健康相談

高齢者の方の健康に関すること
毎月第1・3木曜 12:30~13:30
くにたち福祉会館2階老人福祉センター
担当:きくろクリニック 春日井悦悦先生
☎042-575-33221【総務課】
*60歳以上の市民対象。直接2階へ

高齢者のための法律相談

高齢者の方の財産管理に関すること
毎月第3金曜 14:00~16:00
くにたち福祉会館1階相談室
担当:東京司法書士会
☎042-575-33222【総務課】
*1週間前までに要電話予約

アルコールなんでも相談

お酒に関する悩みごと
奇数月第3水曜 13:30~16:00
くにたち福祉会館1階相談室
担当:国立断酒会
☎042-575-33222【総務課】
*ご家族からの相談も可

障害者相談

障害者について
月・金曜 9:00~17:00
国立市障害者センター1階
担当:障害者自立促進事業担当
☎042-573-33344
【障害者センター】

平成24年度用ボランティアカード・ボランティア保険の受付を行います

「ボランティアの情報が定期的に欲しい。」という方向けに、“ボランティアカード”を準備しています。カードに、ボランティア活動できる日時や内容をご記入いただくと、ハガキやe-mailにて最新のボランティア情報をお送りします。情報の欲しい方は、ぜひご利用下さい。

3月15日(木)以降の平日9時～17時は、随時受付!



ボランティアスキルアップ講習会

「おもてなしの技」体験講座

日本茶でおもてなし

いつもの日本茶がプロの技でワンランクアップ!
おいしいお茶を入れるコツを身につけて、
みんなを笑顔にする体験講座。



日時: 3月24日(土)10時～12時

講師: 日本ドリンク協会ドリンクコーディネーター
山上 昌弘氏

場所: くにたち福祉会館 3階 中会議室

内容: 日本茶の基礎知識とおもてなしの心、
抹茶・煎茶・ほうじ茶 基本の淹れ方と楽しみ方

持ち物: 筆記用具、マイ湯呑

参加費: 100円(消費税込み) 当日集金

申込み: 3月5日(月)より電話またはEメールで当ボラン
ティアセンターまでお申し込み下さい

対象: 18歳以上の方、男女問わず、市内でボランティア
活動をされている方、もしくはこれからしてみよ
うと考えている方

定員: 20名(申込先着順) 締切り: 3月16日(金) 17時
Eメール: KFHO1416@nifty.ne.jp

定番の講座

ボランティア入門講座

ボランティア活動に興味のある方、ボ
ランティア活動してみたい方に適した
ミニ講座です。1回完結。参加費は無料
どなたでも参加いただけます。

日時 3月24日(土)14:00～16:00

4月23日(月)14:00～16:00

場所 くにたち福祉会館 1階 ボランティアコーナー
各回とも前日までのお申込みを 042-575-3223

ボランティアセンターからのお知らせ
042-575-3223 FAX 042-575-8007 7112

くにたちカルタ 情報

カルタ完成にあたり、昨年12月26日にカルタのお披露目とともに、句が選ばれた方々の表彰と、絵を描いていただいた方々への感謝状の授与式を行いました。当日は国立市長、教育長をはじめたくさんのお客様をお迎えし、お祝いのご挨拶をいただきました。表彰者の皆さんにもたくさんご出席いただき、会場は総勢約150名の方で賑わいました。

舞台上では「くにたちカルタ」を使った、3人对3人で対戦する競技カルタのデモンストレーションを行い、その後は出席者の皆さんとカルタ対戦をしました。

参加者の皆さんからは、「こんなに立派な式だとは思わなかった。緊張はしたが嬉しかった。」「カルタをやったら楽しかった。」「絵を描いてくれた方に会えて良かった。」など感想をいただきました。ご協力、ご出席いただいたすべての皆様に感謝いたします。



舞台上でのカルタの試戦

今後もカルタ大会や、“カルタまち歩き”など様々な企画をしていく予定です。どうぞお楽しみに!

当センターに貸し出し用「カルタ」もごございますのでご利用下さい。

アロマハンドマッサージボランティア養成講座

昨春秋に大好評だった、アロマハンドマッサージの講座を多くの声にお応えして、5月に再び開催します。

前回の受講生の皆さんはボランティアグループ『ほの香』として、市内で活動を始めています。あなたもぜひ、“ふれあうことで元気になれる”ボランティアを始めてみませんか。

**日時: 5月10・17・24・31日
木曜日 9:30～12:00**

講師: NPO法人日本アロマテラピー活動サポートセンター
英国IFA認定アロマセラピスト 大場 直緒氏

場所: くにたち福祉会館 3階 中会議室

内容: アロマテラピーとは、暮らしの中の活用法、
アロマクラフトブレンド実習、体験

参加費: 3000円(消費税込み) 当日集金

申込み: 4/1より受付開始、往復はがきに住所・氏名・年齢・
電話番号を記入の上、当センターまで

対象: 18歳以上の方 男女問わず

全回出席出来る方かつ、講座終了後アロマハンド
マッサージを使ってボランティア活動の可能な方

定員: 24名(応募者多数の場合は抽選) 締切り: 4月20日(金)必着
申込み先: 〒186-8555 国立市富士見台2-38-5

くにたち福祉会館内
国立市ボランティアセンター アロマ講座係



絵札作者: 峰岸りほ
(都立第五商業高等学校卒業生)

か

風薫る

桜並木の

大学通り

句作者: 宮下

結



絵札作者: 榊原茂子
(画家)

お

おながどり

ひらり木の

上谷保天神

句作者: 佐藤優衣

衣

※作者の皆さんは、全て敬称略とさせていただきます。

60才になったら



くにたち ふるさとサロン

お問合せ先 総務課総務係 TEL 042-575-3221

同郷の仲間が集い、交流を楽しむサロンです。

60歳以上の市民の方なら、どなたでもご登録できます。詳細のお問い合わせは… 042-575-3221

～ 年に1度、全ブロックの皆さままで集う ～

全国大会開催のお知らせ

◆日時 3月13日(火)
午後1時30分～



第一部 ふるさと心のコンサート
＜出演者＞ スタンジャックさん(ファゴット奏者)

第二部 総会&ブロックごとの茶話会

◆会場 くにたち福祉会館4階 大ホール
※送付した案内状に誤りがありました。訂正してお詫言申し上げます。
(誤) TEL 525-3221 → (正) TEL 575-3221

3月・4月の活動日程

※登録者にはご案内状をお出しします。

◆中部・近畿ブロック 「おしゃべり茶話会」
3月26日(月) 午後1時30分～小会議室
4月25日(水) 午後1時30分～小会議室

◆中国・四国・九州・海外ブロック
「つくし会」(茶話会)
3月8日(木) 午前10時～小会議室
※茶話会の案内状はお出ししませんので参加はご自由どうぞ。

◆北海道・東北ブロック
4月24日(火) 春の懇親会



なつメロ サロン

軽やかに楽しくたっぷり歌いましょう♪



久しぶりに耳にするメロディーに、
なんだかこころがなごみます。
ご一緒に楽しみませんか。
参加はご自由にお気軽にどうぞ！

＜日時＞ 3月24日(土) 午後1時30分～
＜ゲスト＞ 井上 庸子さん・宮地 真理子さん
＜予定曲目＞ 早春賦・丘を越えて・北国の春 他

キネマ サロン

たまには映画でときめいたりして…

懐かしいあの場面、忘れられないあのセリフ。時代は流れても、あの感動は変わらない。
リクエストにおこたえする映画会です。
＜日時＞ 4月27日(金) 午後1時30分～

*なつメロ・キネマサロン共に
会場は、くにたち福祉会館4階大ホール
ご自由にいらしてください。

社協で働きませんか! 【職員募集のお知らせ】

社会福祉協議会では、以下の職種で職員募集します。

職種・募集人数	介護員 若干名
雇用形態・応募資格	非常勤職員・介護福祉士もしくはホームヘルパー2級以上
業務内容	デイサービスセンターでの介護業務
賃金	時給 1,130円
勤務	8:45～16:45 (休憩60分) 月～土曜日のうち、週2日程度 (勤務日は応相談)
雇用期間	平成24年4月1日より
その他	委細面談の上、決定。
申込先・問合せ	顔写真を貼付した履歴書を送付ください。受付後、書類選考のうえ合格者には面接日時を連絡します。 TEL 042-580-1295 (福祉推進課・丸田)

いずれも応募は随時受付のうえ面接試験により採用者を決定します。採用者が決定次第締め切りとなりますので、ご注意ください。
なお、応募書類は返却しませんので、あらかじめご了承ください。

まちの伝言板

いのちの電話 電話相談員ボランティア募集

- 前期研修日程 4月14日(土)～6月30日(土)
午後2～4時 全10回
- 場 所 亜細亜大学 (JR中央線武蔵境駅)
- 受講料 20,000円
- 申込締切 3月31日(土)

*募集要項希望者は、90円切手を貼り、住所・氏名を明記した返信用封筒を、下記宛に送付してください。(募集要項はホームページでもダウンロードできます)

〒185-8691 国分寺郵便局私書箱46号

「NPO法人東京多摩いのちの電話」事務局 募集要項係

*前期研修は、いのちの電話の趣旨に賛同して、その活動を積極的に支援しようとする方であれば、性別、年齢、学歴、職業などを問わず、どなたでもお申込みいただけます。

*「東京多摩いのちの電話」の電話相談員を志す方は、前期研修終了後、さらに中期、後期の研修を経て認定を受けることが必要です。

問合せ先 東京多摩いのちの電話事務局

TEL:042-328-4441 FAX:042-328-4440

<http://www.tamainochi.com>

「紙漉き体験と温泉日帰り旅行」参加者募集

秋川にて昔ながらの紙漉き体験をしませんか？紙漉きの後は温泉でのんびり。ひとり親の方の参加をお待ちしています。

- 日 時 3月25日(日)
- 場 所 秋川 紙漉きと瀬音の湯
- 対 象 国立市ひとり親家庭(母子・父子家庭)
- 参加費 一部負担金あり
- 締 切 3月11日(日)

申込・お問い合わせは…

竹の子会(ひとり親の会) 武井

TEL:042-572-3392(午後8時以降)

Mail:kenko.egao.kansha.04127@docomo.ne.jp

平成24年度 手話講習会受講者募集

手話を学んでご自分の世界を広げてみませんか。手話を覚えて、きこえない人達とコミュニケーションがとれるようになることも楽しいですよ。この機会に是非手話講習会に参加してみませんか。

- 募集期間 3月5日から4月20日まで(必着)
- 講習期間 5月下旬から平成25年3月上旬まで
- 実施クラス

- ① 初級(昼間) 毎週木曜日 午前10時～12時
- ② 初級(夜間) 毎週水曜日 午後7時～9時
- ③ 中級(昼間) 毎週木曜日 午前10時～12時
- ④ 中級(夜間) 毎週水曜日 午後7時～9時
- ⑤ 上級(昼間) 毎週日曜日 午前10時～12時

※会場はいずれもくにたち福祉会館会議室

●対象者 満15歳以上の国立市内在住、在勤、在学の方。または、それ以外の方で国立市社会福祉協議会の正会員であり、日常的に手話を必要とする方。

①、②のクラスについては全く手話を学習したことのない方、③④のクラスについては初級レベルの手話学習を経験したことのある方、⑤のクラスについては初・中級レベルの手話学習を経験し、将来地域の登録試験を目指し、より高度な技能の習得を目指す方

- 募集人員 ①②③④のクラスは各25名、⑤のクラスについては20名
- 参加費 テキスト代の実費をお預りします。(各クラスとも2,000円程度)
- 申込方法 往復ハガキに氏名(ふりがな)、年齢、住所、電話番号、希望クラス、市内在住でない方については勤務先・通学先を明記の上、下記まで
- その他 ⑤上級(昼間)のクラスについては、講習会開講前に講師と簡単な面接をしていただきます。各クラスとも再受講を希望の方は個別に下記までお問い合わせください。

〒186-8555 国立市富士見台2-38-5

国立市社会福祉協議会 総務課総務係

TEL 042-575-3221 FAX 042-575-3554

やすらぎ農園参加者募集!!

社協では、市内在住65歳以上の方を対象に、市内石田にて、やすらぎ農園を実施しています。現地スタッフの指導のもと、数名ずつの班に分かれ、月に3～4回の作業をします。季節ごとにさまざまな野菜を育て収穫を楽しみます。必要に応じて福祉会館より送迎有。

農作業を通じて健康づくり、仲間づくりをしてみませんか？お問い合わせは下記までお気軽にどうぞ。

- 問 合 せ 総務課総務係 TEL.042-575-3226
- 応募方法 参加希望者は、①氏名 ②年齢 ③住所 ④電話番号 ⑤送迎希望の有無を明記のうえ、往復ハガキかメールで下記までお申し込みください。【3月15日(木)必着】

※申込先 〒186-8555 国立市富士見台2-38-5

国立市社会福祉協議会 やすらぎ農園担当

E-mail:km-kcsw@jcn.m-net.ne.jp



クロスワードパズル 正解発表

本紙1月5日号で実施したクロスワードパズルの正解は、「くにたちカルタ」でした。今回は84名の方にご応募いただきました。

当選者の発表は、商品の発送をもってかえさせていただきます。また、皆さまからいただいたご意見・ご感想は今後の活動・誌面づくりに活かしていきたいと思っております。ご応募誠にありがとうございました。

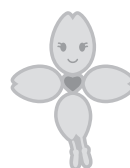

ホームページをリニューアルしました!

<http://www.kuni-csw.jp/>

国立市社会福祉協議会では、市民のみなさまに活用していただけるホームページを目指して、大幅に改訂を行いました。今回の改訂では文字の拡大・縮小機能、音声読み上げソフトへの対応等を可能にしています。その他カラーユニバーサルデザインにも配慮し、多くの方にご利用いただきやすいものへと改訂しています。

新着情報やイベント情報等を随時更新しておりますので、ぜひご覧ください。



「Smile Photo for KUNITACHI ~笑顔の写真~」写真大募集!!

国立市社会福祉協議会ホームページ内に掲載する、「笑顔の写真」を募集します。下記の内容をご確認の上、ぜひご応募ください。みなさまの素敵な笑顔で、社協のホームページを彩ってください。

- 応募資格 応募者、被写体共に国立市在住、在学、在勤の方に限ります。
- 募集内容 応募を受け付ける写真はJPEGデータのみとします。
- 応募方法 応募希望の方は専用のメールアドレスへご連絡ください。応募規定、応募用紙をお送りいたします。
- 募集期間 平成24年3月1日(木)～平成24年3月31日(土) 必着
- 採用賞品 採用作品は10点を予定しています。採用させていただいた作品の応募者には賞品としてオリジナルクオカードを贈呈いたします。
- 連絡先 専用メールアドレス: spk_kcsw@yahoo.co.jp

「Smile Photo for KUNITACHI~笑顔の写真~」係

★テーマは毎号ごとに発表。
 ★市内在住・在勤・在学の方の投稿を掲載。
 ★原稿投稿は1000字程度。テーマに沿ったものであれば、写真のみの投稿も可。
 ★投稿する際は氏名・年齢・職業・電話番号を明記。誌面には氏名・年齢・職業まで掲載(顔写真は希望者のみ)。
 ★市内在住・在勤・在学の方の投稿を掲載。
 ★テーマは毎号ごとに発表。

次号テーマは
『至福の時間』です。

あて先は、〒186-8555 国立市社会福祉協議会「わたしの声」係
 または
delegate@kuni-csw.jp #67。

わたしの声
 今回のテーマは「春になったら」です
 ピカピカのランドセル、小さな背中で踊ってる。少し重たそうな少し得意そうな新一年生が、楽しそうに街を歩く。風の冷たさがゆるみ、大人たちが優しく見守る。春になったら、さあ、何かを始めよう。
 廣見 高一朗 81歳 無職

お子さまの進学を応援します～教育支援資金のご案内～

市内にお住まいで、高等学校、専修学校、短大、大学等に在学もしくは進学を予定しているお子さまがいる低所得世帯に、入学金や学費の貸付を無利子で行っています。

<貸付金額> 入学金 50万円以内
 授業料(月額) 高等学校35,000円、短大・専修学校等60,000円、大学 65,000円 ※未払いに限りです。

<返済期間> 卒業後14年以内
 <貸付対象> 世帯収入が基準以内の方(例:4人世帯の場合…月収376,000円以下)

【貸付にあたって】

*他の貸付制度(日本学生支援機構、東京都育英資金、母子福祉資金など)の利用が本資金より優先となりますので、それらの利用可否の確認をお願いします。
 *相談時には収入証明や志望校または在学学校のパンフレットなどの書類をお持ちください。
 *貸付にはその他に条件があり、貸付を行わないこともあります。また、審査には一定期間かかりますので、詳しくはお問い合わせください。

問合せ先 国立市社会福祉協議会 総務課 TEL:042-575-3226

広告主さん募集中!

本誌「まごころ」は、国立市内全戸配布している社協の広報誌です。現在、有料広告を掲載していただける広告主さんを募集しています。ぜひご検討ください。

○コマ数 1号につき3コマを予定
 ○掲載料 1コマ(縦5cm×横5.5cm) 15,000円(税込)

※問い合わせ 国立市社会福祉協議会 総務課 総務係

TEL.042-575-3226

☆この広告収入は、市内のボランティア活動推進校への助成金として利用させていただきます。 8