



まじく

2013年(平成25年)9月5日

No. **245**

社会福祉協議会だより

総務課総務企画係
総務課権利擁護係
総務課地域包括支援センター

Tel. 042-575-3221 042-575-3554
042-575-3222
042-580-1294

発行 社会福祉法人 国立市社会福祉協議会

〒186-8555 東京都国立市富士見台2-38-5 くにたち福祉会館

Tel. 042-575-3226 (代表)

URL: <http://www.kuni-csw.jp> e-mail: delegate@kuni-csw.jp

福祉事業課介護事業係
ヘルパーステーション
ケアプランセンター
福祉事業課地域事業係
ボランティアセンター・安心サービス
国立市障害者センター
あすなろ

福祉会館窓口
042-580-1295 042-580-7112
042-580-1352
042-580-1353
042-580-1296
042-575-3223
042-573-3344 042-577-0379
042-575-9867 042-574-1339

第28回くにたち福祉のつどい開催!! つどおう! 2013

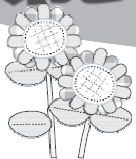

9月7日(土)・8日(日)



時間：9時～16時
場所：くにたち福祉会館・
中央児童館・広場



メインイベント

お子さまから高齢の方々まで、さまざまな世代が集い、出会い、ふれあう『くにたち福祉のつどい』。今年で28回目を迎えます。舞台披露、模擬店、作品展示など、イベントが盛りだくさん! みなさまお誘い合わせのうえ、お越しください!! また、今回は東日本大震災により甚大な被害を受けた東北3県の子どもの学びを応援するため、会場内に募金箱を設置、「いわての学び希望基金」「東日本大震災みやぎこども育英募金」「東日本ふくしまこども寄付金」へ寄附させていただく予定です。報告は本誌次号に掲載いたしますので、多くのみなさまのご協力をお願いします。

越尾さくら Special Concert ～会津の空に～

福島県会津若松市出身のシンガー・越尾さんが中心となって運営する復興応援プロジェクトには多くの方が賛同・協力し、注目を集めています。越尾さんの力強い歌声は必聴です!

★8日13:30～14:30 4F大ホールにて 入場無料!!

★模擬店で食べよう!

焼きそば、焼き鳥、ドーナツ、山菜おこわ、赤飯など。おいしくて大満足!

★素敵な一品を見つける!

ぬくもりある手作り品が勢ぞろい。可愛い小物や日用品まで、お気に入りを探してみてください。

★子どもたち、あつまれ!

ちびっこゲームコーナー、チャレンジゲートボール、お菓子釣り、迫力満点ホラーハウスなど。どきどき、わくわく楽しい企画がいっぱいです。

★世代を超えて楽しもう!

◎舞台… 民謡・カラオケ・舞踊・詩吟・謡曲など。

◎お茶会… 8日(日) 10:00～

◎かるた会… 8日(日) 13:00～

★8日(日)15:10～ どなたでも参加できる大ビンゴ大会開催! 参加無料。東日本大震災復興支援グッズ多数、お楽しみに! ほかに色々な催しが目白押し。

…詳しくは2ページをご覧ください。

主催：第28回くにたち福祉のつどい実行委員会
お問合せ：042-575-3221

～まごころNo.245【INDEX】～

- ～つどおう! 2013～くにたち福祉のつどい開催!! 1, 2P
- 第37回ふれあいスポーツのつどい 2P
- 赤い羽根共同募金運動、地域配分の受付をはじめます 3P
- 東日本大震災 被災者・被災地の支援状況 3P
- 相談事業・かるがも掲示板 4P
- ご利用ください福祉用具 リサイクル情報提供事業 4P
- 寄付者一覧 4P
- 社会福祉協議会会員加入会費納入報告 4P
- ボランティアセンターからのお知らせ 5P
- 社会福祉協議会の伝言板・まちの伝言板 6～7P
- ふれあい便が届きました! 8P
- わたしの声 8P

Map



社会福祉協議会の事務所は福祉会館1階です。

もっと楽しもう!

★1ページのつづき

くにたち福祉のつどい

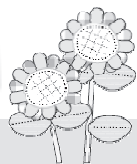

★展示品を観て楽しむ!

書道、絵画、水墨画、写真、絵手紙、折紙、パッチワーク、陶芸、生花などを展示。力作、見事な作品がならびます。
見応え充分! ぜひご覧ください。



★あついで戦!腕だめし

- ◆王将戦 7日(土) 9:30~16:00
- ◆小中学生将棋大会7日(土) 13:30~16:00
- ◆小中学生囲碁大会8日(日) 9:40~12:00
- ◆囲碁大会 (9月1日開催)

※大会は事前申込された方だけの参加です。



★パフォーマンスで盛り上がりよう!

あなたが主役! 楽しい催し物が続々♪

7日(土) 10:30~16:00

- ◆歌おう! コーラス
- ◆ステキなシャンソンをあなたへ!
- ◆児童劇「正直な木こり」 ◆レビューショー
- ◆少林寺拳法演武 ◆フラダンス・フェスタ
- ◆子どもとママのハワイアンフラ

8日(日) 10:30~16:00

- ◆合唱とマリンバ演奏 ◆メインイベント
 - ◆閉会式・表彰式 ◆大ビンゴ大会
- ※時間等詳細については、お問合せください。

★のびのび元気!子どもたちの絵

観ているだけで笑顔になれる、元気になれる、そんな子どもたちの絵。壁一面に飾られた、子どもたちの素敵な絵をご覧ください。



主催: 第28回くにたち福祉のつどい実行委員会
問合せ: 042-575-3221

『ゆりーと』も登場★



第37回

ふれあいスポーツのつどい

「ふれあいスポーツのつどい」は、障害のあるなしに関わらず、くにたちで暮らすひとたちがふれあい、交流できる運動会です。当日は1,000人を超える方の参加があり、多くのひとがつどい、笑顔あふれるイベントになっています。くにたちのさまざまな施設・団体の方が実行委員となり、当日のプログラムを考え、会場設営、プログラム進行などを行ないます。どなたでもご参加いただけますので、ぜひぜひご来場ください!!



- 日時 10月20日(日) 午前9時30分~午後3時(予定)
- 会場 国立市立国立第五小学校 校庭
*雨天の場合は、くにたち市民総合体育館
- その他
 - ・当日は、動きやすい服装でおこしください!
 - ・お昼には健康スープが出ますので、お椀とおはし(スプーン)をお持ちください。

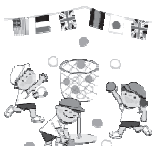

大玉ころがし、つなひき、玉入れ、パン食い競争などどなたでも楽しめる演技ばかりです!
お昼には、フォークダンス、民謡レクダンスや東京女子体育大学新体操部の演技もみられます!

みなさまのご参加お待ちしております!

10月1日から

赤い羽根共同募金運動がはじまります

今年も10月1日から、赤い羽根でおなじみの共同募金運動が全国一斉に開始されます。赤い羽根共同募金運動で地域のみなさまにお寄せいただいた募金は、地域の福祉施設・団体に活用されます。募金運動は、どなたでも参加しやすい身近な福祉活動のひとつです。地域ごとに目標額が定められており、くにたちでは、309万円が目標額です。

みなさまのご協力のほど、よろしくお願いいたします。

～じぶんの町を良くするしくみ～



くにたちで集めた募金

窓口：くにたち地区協力会
(くにたち社協内)

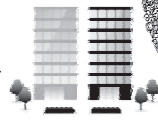
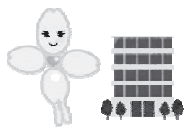

東京都共同募金会へ送金



くにたち市内の施設団体へ配分



車両購入や外出などのために使われています！

くにたちで集まった募金の約70%は、くにたちの福祉施設・団体、くにたち社協の事業へ配分されています。残りの約30%は、くにたちだけではなく、広域的な課題を解決するための活動に、東京都内で使われています。

ご理解のほど、よろしくお願いいたします。

●平成24年度 くにたちでの配分先●

- 国立ルピナスカタバミ作業所…宿泊訓練費
 - 国立ルピナスうめの木作業所…宿泊訓練費
 - 国立ルピナスハイビスカス…車両整備費/余暇活動事業のための費用
 - CILくにたち援助センター…情報交換会のための費用
 - 東京自立支援センターとも一…備品整備費
 - 国立市社会福祉協議会が行なう3事業…手話講習会など
- 合計9件 6,873,084円

平成26年度使用分の地域配分申請を募集します!!

【応募資格】 国立市内に所在する地域福祉の推進を目的として事業を行なっている民間福祉施設・団体など

【申請期間】 9月5日(木)～10月31日(木)

【配分申請可能額】 10万円～30万円(申請事業の75%以内)

*ただし、同一法人から複数申請する場合は、1施設につき20万円までとします。

【対象事業】 平成26年度に実施する備品整備、小破修理、研修・講習会など

【申請について】 申請の書式は東京都共同募金会のホームページからダウンロードをお願いします。

<http://www.tokyo-akaihane.or.jp/shinsei/download.php> (*ダウンロードできる環境にない方はご相談ください。)

【報告について】 所定の報告書のほかに、写真等のデータを提出していただきます。

【お問い合わせ・申請先】 共同募金会国立地区協力会(国立市社会福祉協議会総務課内)

TEL.042-575-3226/FAX.042-575-3554

東日本大震災等による

被災者・被災地の支援状況

震災から2年6ヶ月が経過します。本会における被災者支援、被災地支援への取り組み状況について報告します。

●くにたちから復興支援2013●第1弾

ベルマークで被災地支援のご報告

くにたち福祉会館内のベルマーク回収箱にはたくさんの方々からご寄付が寄せられ、17,673.6点集まりました!

ベルマーク財団へ送付し、被災地の学校のために役立てていただきます。

引き続きご協力のほどをよろしくお願いいたします!

●フェイスブック始めました●

くにたち社協に関わる有志がフェイスブックを始めました!

身近でできる復興支援の情報や被災地の現状などの発信をしています。ぜひ、ご覧ください!



●喫茶わかば復興支援メニュー●

福祉会館1階の喫茶わかばでは、復興支援メニューとして、さくらがつつおのスパゲッティを数量限定で始めました。売上の一部は三陸沿岸部復興に向け活動する支援団体に寄付されるということです。

ご好評いただいているマスカットサイダーの販売も引き続き実施しています!

福祉会館へお越しの際は、ぜひ喫茶わかばへお立ち寄りください。

●義援金送金報告●

市内で取り組まれる義援金募集のための募金活動を支援しています。6月10日から8月14日までの義援金送金状況について報告します。(順不同、敬称略)

●中央共同募金会へ●

○くにたち福祉会館内募金箱	12,555円
○本会職員	37,149円
○累計額	4,135,538円

社会福祉協議会会員加入・会費納入ご報告
(6月20日~8月21日受付分)

地区ごとにお取りまとめたいただいた状況の報告をいたします。

【本町】	239件	184,500円	(正124、賛助115)
【北】	187件	113,500円	(正40、賛助147)
【東】	55件	55,500円	(正43、賛助11、特別1)
【西】	2件	2,500円	(正1、賛助1)
【中】	59件	38,500円	(正14、賛助45)
【富士見台】	33件	28,500円	(正24、賛助9)
【福祉施設】	58件	219,000円	(特別20、賛助38)
【福祉団体】	16件	101,000円	(正1、特別15)
【その他】	264件	262,000円	(正148、賛助108、特別8)

会員加入・会費納入にご協力いただきましてありがとうございます。大切に活用してまいります。

《平成25年度会費納入状況(平成25年4月1日~8月21日)》

地区	正会員	賛助会員	特別会員	25年度合計	24年度実績
谷保・青柳・石田・泉・矢川	124件 127,000円	115件 57,500円	0件 0円	239件 184,500円	684件 590,600円
東	43件 45,000円	11件 5,500円	1件 5,000円	55件 55,500円	704件 609,650円
中	14件 16,000円	45件 22,500円	0件 0円	59件 38,500円	358件 381,000円
西	1件 2,000円	1件 500円	0件 0円	2件 2,500円	321件 294,000円
北	40件 40,000円	147件 73,500円	0件 0円	187件 113,500円	313件 249,500円
富士見台	41件 42,000円	12件 6,000円	1件 10,000円	54件 58,000円	274件 256,500円
福祉施設	1件 2,000円	38件 19,000円	21件 210,000円	60件 231,000円	69件 300,000円
福祉団体	23件 23,000円	24件 12,000円	19件 130,000円	66件 165,000円	97件 197,000円
その他	325件 345,000円	111件 55,500円	13件 75,000円	449件 475,500円	416件 394,000円
合計	612件 642,000円	504件 252,000円	55件 430,000円	1,171件 1,324,000円	3,236件 3,272,250円

寄付者一覧(温かいご芳志ありがとうございます)

(6月21日~8月21日受付分)

【一般寄付】	金額
くにたち市舞踊連盟 様	10,000円
国立ナザレン教会 様(東日本大震災避難者のために)	19,200円
国立市たばこ販売対策協議会 様	2,481円
手作りボランティアアグループ 様	34,120円
坂田 誠 様	20,000円
橋本 美津枝 様	50,000円
月見草 様	10,000円
チャリティ公演実行委員会 様	55,346円
吉田 光蓮 様	10,000円
いなげや国立矢川駅前店お客様一同 様	6,456円

【物品寄付】	内容
井上 博文 様	水墨画の書籍等
戸川 壽美子 様	おむつ
直江 多賀子 様	切手 10,000円相当
酒井 栄子 様	毛糸 60玉
匿名 様	将棋盤2面、碁盤2面、碁石3組他

【障害者センターへ寄付】	金額
寿流通株式会社 様	10,000円

ご利用ください“福祉用具リサイクル情報提供事業”

ご家庭にてご不用になった福祉用具を無料で必要な方へ譲り出す情報提供事業をおこなっております。

介護用ベッド、車いすや歩行器等、新品・中古に関わらずリサイクル可能な用具を募集していますので、ご一報ください。

★購入から5年以内の福祉用具に限ります。

また、福祉用具を必要とされている方も、お気軽にご連絡ください。シルバーカー、車イスは希望されている方がいらっしゃいます。



▲キャスター付歩行器

状況：きれいに使用
保管場所：東
アクションジャパン製



▲ポータブルトイレ(暖房便座)

状況：新品同様
保管場所：中
アロン化成製



▲浴槽手すり

状況：ていねいに使用
保管場所：東
アロン化成製
取付幅4.5~13cm

福祉事業課地域事業係 ☎042-575-3223

かるがも掲示板



かるがも周年記念イベント ~ベビーダンス~

10月は子育て支援ひろば「かるがも」の誕生月。今回は昨年ご好評をいただいた日本ベビーダンス協会によるベビーダンス！赤ちゃんを抱っこしながら行います。昨年参加されたお母さん方からは「運動不足解消になった」「親子共々楽しかった」などのお声をいただきました。ぜひご参加ください！※申込制です。

☆日 時：10月8日(火) 午前10時~12時
☆会 場：くにたち福祉会館 2階大広間 ☆参加費：無料
☆対 象：健康で首のすわった生後3ヵ月~18ヵ月までのお子さんとその保護者

※妊娠中の方はご遠慮ください。

☆持ち物：抱っこひも・体温計・汗拭きタオル・筆記用具・飲み物・おむつ着替え等お出かけグッズなど。

★定 員：40組(定員を超えた場合は抽選になります。また、初参加の方、国立市内在住の方を優先させていただきます。)

★締 切：9月20日(金) 必着

★申 込：参加希望の方は必ず往復ハガキに保護者氏名、子どもの氏名(フリガナ記入)、年齢(月齢)、住所、電話番号を明記の上、下記までお申込みください。



〒186-8555 国立市富士見台2-38-5 国立市社会福祉協議会 かるがも部会

♪10月以外の予定は以下の通りです♪

対 象：2歳未満のお子さんとその保護者(お父さん、妊婦さんの参加も大歓迎!)

日 時：9月10日(火)、11月12日(火)
いずれも午前10時~12時

場 所：くにたち福祉会館 2階大広間

参加費：無料です。直接会場にお越しください。

※お車でのご来館はご遠慮ください。

※ベビーマッサージに参加される場合は、必ずバスタオルとぬれていいビニールシートをご持参ください。

※予防接種24時間はマッサージを受けられません。

※オイルを使用しますので、アレルギーのある場合は当日講師にご相談ください。

【問合せ】 国立市社会福祉協議会 かるがも部会
電話：042-575-3221 FAX：042-575-3554

くらしの相談

くらしの中の心配ごと、悩みごと
月・水~金曜 9:30~12:00
くにたち福祉会館1階相談室
担当：国立市民生・児童委員協議会
☎0120-294-201(直通)
*電話相談は17:00まで

高齢者健康相談

高齢者の方の健康に関すること
毎月第1・3木曜 12:30~13:30
くにたち福祉会館2階老人福祉センター
担当：さくら通りクリニック 春日井啓悦先生
☎042-575-3221【総務課】
*60歳以上の市民対象。直接2階へ

高齢者・障害者のための法律相談

高齢者・障害者の方の財産管理に関すること
毎月第3金曜 14:00~16:00
くにたち福祉会館1階相談室 担当：東京司法書士会
☎042-575-3222【総務課】
*1週間前までに要電話予約

アルコールなんでも相談

お酒に関する悩みごと
奇数月第3水曜 13:30~16:00
くにたち福祉会館1階相談室 担当：国立断酒会
☎042-575-3222【総務課】
*ご家族からの相談も可

障害者相談

障害について
月~金曜 9:00~17:00
国立市障害者センター1階
担当：障害者自立促進事業担当
☎042-573-3344【障害者センター】

☆参加者募集☆

アロマハンドマッサージボランティア養成講座

お問い合わせを沢山いただいた、大人気の講座の開催が決定しました！
 連続講座でより深く・詳しく学べ、さらに身に付けた技でボランティア活動をする
 までに広げる講座です。“アロマに興味のある方”、“人に喜んでもらいたい方”、“ボラン
 ティア活動を始めてみたいけど何をしてもよく迷っている方”。触れる事は互いが元気になることです。
 ご一緒にはじめてみませんか？

開催日時：10月9日(水)9:30~12:00 「アロマセラピーのメカニズム」など
 10月16日(水)9:30~12:00 「精油を安全に使用するために」など
 10月23日(水)9:30~12:00 「タッチングと心のケア」など
 10月30日(水)9:30~12:00 「高齢者施設での活動体験」など

講師：
大場 直緒 氏

- ・英国IFA認定アロマセラピスト
- ・乃木坂グリーンハウス アロマセラピスト養成校代表
- ・NPO法人日本アロマセラピー活動サポートセンター代表理事

会場：くにたち福祉会館 3階 中会議室

対象：全4回出席の可能な方、かつ受講後、市内でアロマハンドマッサージを使ったボランティ
ア活動に定期的に参加出来る方

定員：20名（応募者多数の場合は抽選） 受講費：3,000円（全4回、消費税込み）初回集金

申込み：往復はがき（郵便番号・住所・氏名・電話番号・年齢を明記）にて当センターへ※住所は本紙表紙参照

応募締切り：平成25年9月20日(金) 必着

ボランティアセンターからのお知らせ
 TEL 042-575-6223 FAX 042-5800-7112

KING OF くにたちカルタ

『第1回 くにたちカルタ大会』参加者募集

日時：11月16日(土) 13:00~17:00

場所：くにたち福祉会館 4階 大ホール

対象：くにたちカルタが好きな人ならばだれでも

団体戦は要申し込み。(三人一組)。

- ・幼児の部 ・小学校1~3年の部 ・小学校4~6年の部
- ・中学生以上の部

各部8組まで(各部とも当該学年以下の参加者の混合も可能です)

参加費：無料 申し込み：10月1日~ 先着順(各部8チームを予定)

お問い合わせ・詳細：9月下旬からチラシやホームページにてご案内します。



くにたちカルタ

は国立写真店・ムサン楽器・くにたち福祉会館にて販売中!!

★夏体験ボランティア2013★報告

当センターでは、今年の夏も市内26の施設、団体の方々
 にご協力いただき、「夏体験ボランティア」を開催しました。当初予定した4
 回のオリエンテーション後もたくさんの問い合わせをいただき、追加のオリエ
 ンテーションを実施し、約70名の皆さんにご参加いただきました。

オリエンテーションを受講後、参加者が自分の興味
 のある活動を選び、参加者自身が活動先団体と日程を
 調整し様々な体験をしました。参加された皆さんが今
 回の体験をきっかけに、自分の住む身近な地域や、ボ
 ランティア活動に興味を持ってもらえることを、ボラ
 ンティアセンターは期待しています。



【オリエンテーションの様子】

受け入れ地域の皆さん・施設・団体の皆さんご協力、本当にありがとうございました。



イラスト：荻野早也佳さん



※作者の皆さんは、全て敬称略とさせていただきます。
作者の学年は平成23年12月のものです。

絵札作者：北島 恵
(国立市立国立第三中学校二年)

て
手をとりて 互いに支える ボランティア
句作者：佐伯 園子



はじめて
の方へ

ボランティア入門講座

ボランティア活動に興味のある
 方、活動してみたい方へのミ
 ニ講座です。1回完結！きっか
 けの入口探しを、センターがお
 手伝いします。参加費無料!!

9月17日(火)

10月7日(月)

いずれも午後2時~4時

場所 くにたち福祉会館 1階
ボランティアコーナー

申込みは前日までに
当センターへお電話を

社会福祉協議会の伝言板

60歳になったら

なごみに
行かなきゃ!



お問合せ先 総務課総務企画係 042-575-3221

ふるさと
サロン



同郷の仲間が集まって、
なごやかに交流している
サロンです。
お食事会や茶話会・散策など
楽しんでいます。
いらしてみませんか。

60歳以上の市民の方なら、いつからでも登録して
ご参加いただけますので、お気軽にお問い合わせく
ださい。
◆詳細のお問合せ先 TEL 042-575-3221

9月・10月の活動日程

◆関東ブロック

- 茶話会 9月13日(金) 10時～講座室
- 旅行 10月29日(火)
富士五湖めぐり日帰りバス旅行

◆中部・近畿ブロック

- 茶話会 9月30日(月) 13時30分～中会議室
- 10月21日(月) 13時30分～和室大

◆甲信越ブロック

- 旅行 9月26日(木)～27日(金)
草津温泉 秋の一泊旅行



◆中国・四国・九州・海外ブロック

- 食事会 9月24日(火) 大広間
- つくし会(茶話会) 9月12日(木) 10時～小会議室
- 10月9日(水) 10時～小会議室

※茶話会の案内状はお出ししませんので、参加はご自由どうぞ。

なごみ
サロン



笑顔で歌って元気ハツラツ! みなさんで、楽しくたっぷり歌う会です。

唱歌・童謡・懐かしい歌謡曲、どの歌もいつか聞いた曲ばかり!
男性のご参加も増えています。参加はご自由。
あなたもぜひどうぞ!

- ◆日時 9月28日(土) 午後1時30分～
- ◆会場 くにたち福祉会館 4階大ホール
- ◆ゲスト 井上 庸子さん・宮地 真理子さん
- ◆予定曲目 里の秋、喜びも悲しみも幾歳月 他



チャリティ公演2013

ご来場・ご協力いただき、ありがとうございました。

7月20日(土)、チャリティ公演実行委員会主催で「sakura project」の十七歳・大平光美さん、箏・荒井美帆さん、フルート・佐藤純さんご出演による「ハートウォーミングコンサート」を開催し、多くのおみなさまにご来場いただきました。オリジナル曲に加え、夏の唱歌や復興応援ソング「花は咲く」などなじみある曲の演奏もあり、心なごむハーモニーに来場されたみなさまも聞き入っていらっしゃいました。

実行委員会では、公演の純益221,393円を東日本大震災で被災された岩手県、宮城県、福島県の子どもの学びを応援するため、それぞれの県が設置する基金に寄附させていただきましたほか、国立市社会福祉協議会の地域福祉事業推進のため寄附されました。また、当日設置した募金箱にお寄せいただいた義援金17,400円については、3県の基金へあわせて送らせていただきました。

- 被災3県の各基金へ 61,149円ずつ
- 国立市社会福祉協議会へ 55,346円

多くのおみなさまのご協力とご理解を賜り、誠にありがとうございました。誌面を借りて、厚くお礼申し上げます。



登録試験対策手話講習会受講生追加募集

来春3月に実施予定の国立市登録手話通訳試験の受験を目指す方を対象に全10回の講習会を開催いたします。苦手克服のポイント、学習のコツをお伝えします。

- 開催期間 25年10月上旬から26年3月上旬の土曜日(隔週) 午前10時から12時 <<10月5日開講予定>>
当初、9月下旬からの開講を予定しておりましたが、10月上旬からの開講に変更しております。
- 会場 くにたち福祉会館
- 参加費 5,000円
- 対象 国立市内に在住又は在勤で、本会の手話講習会で上級クラスを修了又は他地域で同程度レベルの技術を習得し、来年の国立市登録手話通訳試験を受験予定の方
- 定員 10名
- 申込み 往復ハガキに氏名、住所、電話番号、年齢、所属手話サークルを記入し、下記まで(在勤の方は勤務先も明記して下さい。)

9月26日(木)締切(必着)
〒186-8555 国立市富士見台2-38-5
国立市社会福祉協議会 総務課総務企画係
手話講習会担当
TEL 042-575-3221 FAX 042-575-3554

第7回 歯ミカップ 応募者・応募施設 募集!

歯ミカップ実行委員会では、障害のある方や障害者施設の歯の健康づくりの取組を募集しています。あなたの工夫と努力をぜひお寄せください。また、当日会場へもお出でください。

- 開催日時 10月31日(木) 午後1時30分から3時
- 会場 くにたち市民総合体育館
(最寄駅: JR矢川駅、谷保駅より徒歩10分)
- 応募対象 日頃、歯みがきなどを工夫・努力している障害のある方及び、障害者施設
- 応募期間 9月12日(木)まで
- 表彰内容 施設賞・個人賞等、多数
- 主催 歯ミカップ実行委員会
- 後援 国立市歯科医師会、国立市社会福祉協議会等18団体

【申込、問い合わせ】

歯ミカップ実行委員会事務局
多摩立川保健所企画調整課保健医療係歯科担当
電話: 042-524-5171 FAX: 042-528-2777
※詳細は多摩立川保健所ホームページに掲載。



『認知症の方の気持ちの理解と対応』

認知症になって、排泄に関する行為に支障が出たとき、ヘルパーや家族の言葉づかいや対応でご本人はどんな心もちになるのか。模擬演技を通して認知症の方の、気持ちの理解と対応について学びます。

- 日時: 9月21日(土) 14時~16時
- 講師: ACT認知症模擬演技者研究会
- 会場: くにたち福祉会館4階大ホール
- 定員: 50名
- 対象: 介護職員、介護をされているご家族
- 受講料・テキスト代: ACT会員 1,000円
一般会員 2,000円



申込締切: 9月17日(火)
申込・問合せ: NPO法人 アビリティクラブたすけあい
くにたち すてっき
Tel 042-576-3206 Fax 042-576-3245

保育園ってどんなところ? ~保護者による保育園紹介~

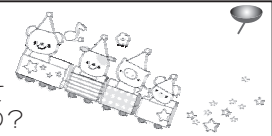

保育園に子どもを入れたい! でも保育園ってどんなところ? 普段はどんなことをしているの? そんな声にお応えして、くにたち保育園連絡会では保護者による、保護者視点から見た保育園紹介を行います。これからお子さんを保育園にとお考えの方、保育園について知りたいという方、ぜひお越しください。
日時: 11月3日(日) 午前10時から12時
会場: くにたち福祉会館4階大ホール 参加費: 無料
申込: 10月18日(金)までにお名前と人数(大人〇名、子ども〇名)を下記メールアドレスまでお知らせください。
メールアドレス homonren.kunitachi@gmail.com
主催 くにたち保育園連絡会
後援 国立市社会福祉協議会



高次脳機能障害者と家族の会 多摩支部懇談会

高次脳機能障害者をお持ちのご家族の方、また、関心のある方ならなどなくても自由にご参加いただけます。どうぞお出かけください。行政、障害、医療、進路などについての相談、今困っていることなど、話し合います。
日時: 9月7日(土) 13:30~16:30
場所: 東京都多摩障害者スポーツセンター
国立市富士見台2-1-1
JR中央線「国立駅」南口より、大学通りを直進約20分。
また、JR南武線「谷保駅」北口より同じく大学通りを直進約10分。
【お問い合わせ】 志村 TEL: 042-537-9968

できる時間に、できることから!

協力会員さん募集!!

“安心サービス”は、くにたち市民相互のたすけあいを基本理念とした会員制事業です。日常生活にお困りの方に、家事援助を中心としたサービスを提供していただきます。心身共に健康で積極的に活動できる、18歳以上の方を募集しています。訪問介護の資格のある方、ない方、また、取得して生かしていない方、あなたの力を、安心サービスに貸してください!! 毎日の活動ではありません。まずは、お話を聞きにいらしてください。



謝礼: 家事援助953円~、介護・育児1143円~。
新入会説明会 9月9日(月) 午後2時~4時
場所: くにたち福祉会館3階 中会議室※当日直前まで申込可
まずは、お電話でお問合せください! 福祉事業課地域事業係 Tel: 042(575)3223

社協で働きませんか? 【職員募集のお知らせ】 社会福祉協議会では、以下の職種で職員募集します。

職種	社会福祉事業に係る相談援助、生活支援、その他一般事務等(配属による)	地域包括支援センター窓口業務 相談員
雇用形態	正規職員・昭和28年4月2日以降に生まれた方で、看護師の資格を有する方	常勤嘱託員・社会福祉士、介護福祉士、看護師又は保健師の資格を有する方
応募資格	※本募集は、雇用対策法施行第1条の3第1項第1号「定年年齢を上限として、当該上限年齢未満の労働者を期間の定めのない労働計画の対象として募集・採用する場合」に該当するものです。	
募集人員	1名	1名
選考方法等	顔写真を貼付した履歴書を送付。受付後、書類選考の合格者のみが採用試験を受験することができます。書類選考合格者には随時個別に連絡し、日程調整のうえ採用試験をご案内します。	顔写真を貼付した履歴書を送付。受付後、書類選考の合格者のみが面接試験を受験することができます。書類選考合格者には随時個別に連絡し、日程調整のうえ面接試験をご案内します。
採用予定日	応相談	10月1日~
給与	初任給 181,200円(予定) ※職務経験に応じ増額有。その他、規程にもとづき手当有。	月給 180,000円
勤務日等	月~金曜日 8:30~17:15(内、休憩60分を含む)	月~土曜日のうち、週5日 9:00~17:00(内、休憩60分を含む)
その他詳細	本会ホームページをご覧ください。詳しくは下記までお問い合わせください。	
問い合わせ申し込み先	〒186-8555 国立市富士見台2-38-5 くにたち福祉会館 社会福祉法人 国立市社会福祉協議会 総務課総務企画係 職員採用担当 まで TEL 042-575-3226/FAX 042-575-3554	

ふれあい便が届きました!



街の中の心あたたまる「ふれあい」を紹介する「ふれあい便」。今回、ご紹介するのは国立市立国立第二小学校にある屋上庭園スカイランド「天空の庭」です。



「天空の庭」は平成19年7月16日にオープンし、学校・子供たち・保護者・地域の方々、みなさんと協力して素敵な屋上庭園を造り上げています。「教員」「PTA」「子供」「育成会」それぞれの花壇があり、育てる植物などの種類も異なります。それぞれの特色が出ていました。

普段は1日2回、中休みと昼休みに屋上を開放、子供たちが各々自由に過ごしているそうです。

また、週に1回、手入れのお手伝いをされている一年生の保護者の方とガーデンコーディネーターという地域の方が来校されています。取材させていただいた日も、コーディネーターさん、先生、子供たちと皆さんで協力しながら水やりや、枯れてしまった花を摘む作業をされていました。

川畑校長先生は「子供たちと地域の方とのふれあい

が大切である」と話され、積極的に活動されています。屋上庭園の他にも、地域の方を講師に招いて様々な二松講座を行っているそうです。

屋上庭園の真下にある家庭科室は緑化効果により、今までよりも室温が4℃も下がったそう。

ぜひ一度、お立ち寄りください。

◆国立市立国立第二小学校◆

★住所：国立市西2-13

★電話：042-572-2197

※ご来校前にお問い合わせください。

取材にご協力いただいた川畑校長先生をはじめ担当教員の方、地域の方、当日活動されていたお子さんのみなさん、ありがとうございました!

わたしの声

今回のテーマは「夏の思い出」です

今回のテーマは「わたしの癒しはコレ!」
たとえば…

- ・愛犬! とってもカワイイ姿で癒されます。
- ・長風呂! 何も考えずゆったり過ごしています。
- ・夕暮れ! なんだか心が癒されます。…などなど、みなさんのお声をお待ちしています。

昭和二十(1945)年八月十五日、今でいう「猛暑日」、旧制中学三年生だった私は勤労動員で働いていた軍需工場の講堂で敗戦の放送を聞いた。やがて二発の原子爆弾で白旗を上げた事を知らされた。思春期に遭遇した時代の大波。

夏が来ると、八月十五日になると、軍需工場の講堂を想い出す。

廣見 高一朗 83歳 無職

- ★市内在住・在勤・在学の方の投稿を掲載。
 - ★テーマは毎号ごとに発表。
 - ★原稿投稿は100字程度。テーマに沿ったものであれば、写真のみの投稿も可。
 - ★投稿する際は氏名・年齢・職業・電話番号を明記。書面には氏名・年齢・職業まで掲載(顔写真は希望者のみ)。
 - ★締切は9月末。ご応募、お待ちしております。
- あて先は、〒186-8555 国立市社会福祉協議会「わたしの声」係またはdelegate@kuni-csw.jp まで。

私たちも福祉のまちづくりを応援しています

植木、お庭管理

何でも、お任せ下さい。

自社施工
低価格

☆訪問見積無料でお安く

- ☆樹形を整え敷地に合う剪定
- ☆伸びすぎた樹木の切詰、他
- ☆植木一本でも承ります。

【明るい、お庭に防犯にも安心】

※庭師のプロがお庭を変える!!

※任せて安心、地元業者

お気軽にご相談下さい。

とうほうりょくか 国立市谷保3085

(有) 東豊緑化 TEL042-571-0601

八王子に2013/10新規OPEN入居募集開始物件あり!

高齢者支援! 食事付賃貸マンション
オアシスらんど 八王子(横川町/片倉町)・小金井
川崎市麻生区・国立に空室あり

おいしい食事が毎日3食付!

ひとり暮らしの皆様にも健康と快適な生活を♪

24時間管理人常駐で安心!

家賃・食費・管理費・光熱費すべて込み

月額費用は10.6万円~ 保証人無し契約

お問合せはお気軽に 相談可です!

NPO法人オアシスらんど 042-540-8166

東都生協の夕食宅配

配達無料

●お仕事で忙しい方●一人暮らしの方●高齢の方●健康ハラスやカサカサが気になる方



お試し無料キャンペーン! ご加入前に試食を

●1世帯1食までとさせていただきます。●お弁当・おかずのどちらか1品をお選びください。

※お届け時に資料及びご案内をさせていただきます。

※お試し無料キャンペーンは数量に限りがございますので、お早めにお申し込みください。

お気軽にお問い合わせ下さい! 産直の東都生協 検索

■お電話: 月~金曜日10:00~18:00(祝日もOK)

粕谷夕食宅配センター 東都生活協同組合

フリーコール 0800-100-8070

8 ☆広告主さんを募集しています! 上記1コマ(縦5cm×横5.5cm)掲載につき15,000円(税込)です。

詳しくは本会総務企画係まで☎042-575-3226

この印刷物は再生紙を使用しています。

