

社協だより まごころ

2015(平成27)年
11月号 No.258

編集・発行/社会福祉法人
国立市社会福祉協議会
〒186-8555
東京都国立市富士見台2-38-5
くにたち福祉会館
Tel. 042-575-3226 (代表)
URL: http://www.kunitachi-csw.tokyo
e-mail: delegate@kunitachi-csw.tokyo
フェイスブック: https://www.facebook.com/
KunitachiCityCouncilOfSocialWork

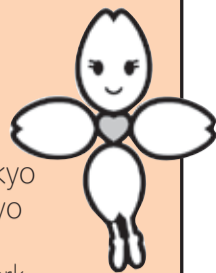

12月1日から

歳末たすけあい運動 はじまります!

12月1日から31日まで共同募金運動の一環として歳末たすけあい運動が全国一斉に始まります。
自治会、商店会の役員の方、民生児童委員の方、地域の協力員の方々が募金へのご協力をお願いし、みなさまのご自宅に伺います。そのほかにも、くにたち福祉会館1階社協窓口でも受け付けています。

本年の目標額は**260万円**です。

みなさまのご理解、ご協力のほどよろしくお願ひします。

歳末たすけあい募金の使いみち

- 戸別募金
- 募金箱
- 社協窓口で募金など

納付

東京都共同募金会

配分

- 国立市社会福祉協議会の
地域福祉事業のために配分
- 小地域福祉活動推進のため
 - くにたちふくしガイド作成
 - オリジナルカレンダー作成など

くにたちに住んでいるみなさまが安心して生活できるよう福祉のまちづくりのため、大切な財源として活用しています。

新企画! 歳末たすけあい応援!! ワンコインチャリティイベント

より多くのみなさまに歳末たすけあい運動を知っていただくために、チャリティイベントを開催します! 音楽、ダンス、手品などの日頃の成果の発表を通して、くにたちの福祉のまちづくりを応援しませんか?

- ◆ 日時 12月19日(土)
午後1時から午後5時
- ◆ 会場 くにたち福祉会館
4階大ホール

★イベント出演者募集!

◆ 内容 音楽、ダンス、手品など会場内で披露できるもの(内容は調整させていただく場合があります)

◆ 応募資格 国立市内在住、在学、在勤の方、グループ参加の場合は該当者が1名いれば参加可。

◆ 参加費 無料。ただし、当日500円からの募金協力をお願いします。

◆ 応募方法 本会へ直接または左記の電話・メールにて受付

電話 042-575-3226
メール delegate@kunitachi-csw.tokyo

◆ 応募内容 ①氏名②住所③電話番号④メールアドレス⑤発表内容

◆ 募集期間 11月20日(金)午後5時まで



★お問合せ 総務企画係
TEL. 042-575-3226

くにたちみまもりつながり事業 くにたちエールネットが 始まります!

「くにたちエールネット」は見守りが必要な方が地域から孤立しないように、また心身の変化などに早めに気づき、必要な支援に結びつけていくための事業です。この事業は地域のみなさまにご協力いただき、見守りを希望する方を定期的に見守っていただく活動です。くわしくはP3をご覧ください。

まごころNo.258【INDEX】

- | | |
|-------------------------------------|---|
| 歳末たすけあい運動はじまります!..... 1P | くにたちの西がいちばん!プロジェクト..... 4P |
| くにたちエールネットが始まります!..... 1P | CSWがいく。~其の参..... 4P |
| くにたち協の会員へご加入いただき、ありがとうございます!... 2P | 東日本大震災復興支援への取り組み..... 4P |
| くにたちみまもりつながり事業くにたちエールネットスタート!... 3P | つどおう!2015 第30回くにたち福祉のつどいが開催されました... 4P |
| 子育てひろば かるがも..... 3P | 第39回ふれあいスポーツのつどいが開催されました... 4P |
| 台風18号大雨災害による義援金募集のご案内... 3P | 東京都共同募金より配分を受け、新しい車輛を購入しました... 4P |
| 市民福祉バザー中止のお知らせ..... 3P | 社会福祉法人連絡協議会発足記念講演会開催... 4P |
| 福祉用具リサイクル情報提供事業..... 3P | 本年度第3回理事会・評議員会を開催しました... 4P |
| 60歳からのいきいきライフ なごみへようこそ... 3P | 広報紙「まごころ」モニターアンケートへご協力いただき、ありがとうございます... 4P |
| ボランティアセンターからのお知らせ..... 4P | 寄附者一覧..... 4P |

Map

社会福祉協議会の事務所は福祉会館1階です。JR国立駅からバスで10分、バス停「国立高校前」にて下車、徒歩3分。JR谷保駅から徒歩10分。国立市内からはコミュニティバス「くにっこ」、「くにっこミニ」が南側正面に停車。

私たちも福祉のまちづくりを応援しています

美術・骨董品買います

◎ お気軽にご相談ください。
フリーダイヤル
0120-72-6060
国立市西2-31-18 ☎042-576-5753
立川・国立古物商防犯協力会 最高顧問
古美術 中央堂
国立 中央堂 検索

お悩みのこと と一緒に解決しませんか

税務・会計
相続・贈与・譲渡
会社設立・事業承継
申告・滞納
などなど

☎576-3900 (有)
堀口國雄税理士事務所
国立市富士見台1-22-10ファイン国立101

眠っている美術・骨董品 買い受けます

書画、茶道具、絵画、刀剣など
●出張買取無料●お気軽にお電話を

創業46年 **古美術 国立堂**
☎042-575-3824
国立市東2-2-15 営業時間/10:00~19:00(月曜定休)

植木、お庭管理

何でも、お任せ下さい。

☆樹形を整え敷地に合う剪定
☆伸びすぎた樹木の切詰、他
☆植木一本でも承ります。
【明るい、お庭に防犯にも安心!】
庭師のプロがお庭を変える
※任せて安心、地元の業者

お気軽にご相談下さい。
とうほうりよくか 国立市谷保3085
(有) **東豊緑化** TEL042-571-0601

くにたち社協の会員へご加入いただき、ありがとうございます！

～平成27年度会員会費増強運動（中間）報告 平成27年10月20日現在～（順不同）



東地区でお取りまとめいただいたみなさま (580件 466,900円)

斉藤滋様扱	15件	18,500円
近藤佳子様扱	18件	17,500円
上保宏子様扱	5件	4,500円
大熊ゆう子様扱	9件	8,000円
星田真佐子様扱	5件	5,000円
遠藤三七子様扱	7件	8,000円
皆川八重子様扱	7件	7,000円
菅原公代様扱	8件	5,000円
下司恭子様扱	6件	3,000円
鈴木かし子様扱	10件	8,500円
前嶋久仁子様扱	7件	6,000円
黒木恒子様扱	9件	9,000円
安藤真留美様扱	8件	5,500円
林キク子様扱	9件	17,000円
清水あけみ様扱	21件	27,000円
田和艶子様扱	13件	14,500円
匿名様	1件	10,000円
小林利美様扱	26件	20,000円
石田みち代様扱	11件	10,500円
宮脇瑞穂様扱	11件	11,000円
八百幸稔様扱	8件	9,000円
八藤恵様扱	22件	20,500円
武藤寿子様扱	9件	7,000円
佐藤恵様扱	62件	56,500円
中野光子様扱	8件	5,500円
大島千恵子様扱	30件	18,000円
小松尚様扱	8件	7,500円
坂本健様扱	12件	16,000円
環境改善促進会様扱	214件	108,400円
都営国立東四丁目アパート自治会様	1件	3,000円

中地区でお取りまとめいただいたみなさま (268件 286,000円)

三好紀子様扱	54件	37,500円
遠藤恵子様扱	7件	6,500円
有山丈志様扱	5件	5,000円
三上良様扱	47件	59,000円
長谷部安弘様扱	5件	2,500円
酒向早苗様扱	61件	77,000円
沢登良子様扱	7件	7,000円
千田裕子様扱	12件	6,000円
片野富子様扱	9件	4,500円
大山彰子様扱	6件	5,000円
諸田桂子様扱	8件	7,500円
匿名様扱	46件	63,500円
一番街商店会様	1件	5,000円

西地区でお取りまとめいただいたみなさま (138件 165,000円)

今泉郁代様扱	20件	16,000円
菅野聡美様扱	6件	5,500円
匿名様	1件	10,000円
石川隆子様扱	46件	43,500円
磯谷泰江様扱	42件	67,500円
平田朋子様扱	22件	17,500円
国立市三和会様	1件	5,000円

北地区でお取りまとめいただいたみなさま (265件 203,000円)

高松泰子様扱	9件	10,500円
富沢啓子様扱	15件	19,000円
北第三長生会様	1件	10,000円
北二丁目みどり会様扱	38件	37,000円
立東自治会様扱	143件	73,000円
北三つぼみ会様扱	37件	37,000円
四小南自治会様扱	22件	16,500円

富士見台地区でお取りまとめいただいたみなさま (140件 96,500円)

吉田みどり様扱	21件	20,000円
山下治子様扱	8件	6,000円
田中尚代様扱	6件	6,000円
北島洋子様扱	13件	12,000円
富士見台四丁目自治会様扱	51件	30,500円
富士見台第一長寿会様扱	16件	8,000円
富士見台3丁目18番地～35番地の有志のみなさま	25件	14,000円

谷保・青柳・石田・泉・矢川地区で お取りまとめいただいたみなさま (632件 533,900円)

菊田和男様扱	31件	31,000円
小泉洋子様扱	10件	5,500円
遠藤久吉様扱	21件	21,000円
杉本頼子様扱	21件	17,500円
横戸澄子様扱	19件	14,500円
久保田泰子様扱	6件	6,000円
森久保博様扱	19件	19,000円
松本一朗様扱	21件	21,000円
遠藤敏明様扱	10件	10,000円
矢沢弥生様扱	18件	16,000円
木村美津江様扱	13件	13,000円
西野かほる様扱	19件	19,000円
石井幸世様扱	26件	33,000円
坂下町内会鈴木友子様扱	102件	93,500円
久保町内会様扱	43件	43,000円
四軒在家自治会様扱	78件	45,500円
中平自治会様扱	67件	69,500円
国立台自治会様扱	9件	9,000円
青柳自治会様扱	99件	46,900円

施設・団体でご加入いただいたみなさま (166件 470,500円)

国立市民生委員児童委員協議会様	1件	10,000円
北多摩西地区保護司会国立分区分区様	1件	10,000円
手をつなぐ親の会様扱	41件	35,000円
国立市赤十字奉仕団様	1件	5,000円
国立市老人クラブ連合会様	1件	5,000円
国立白働会様	1件	5,000円
断酒会様	1件	5,000円
北多摩西更生保護女性会様	1件	5,000円
国立市母子福祉会様	1件	5,000円
国立市聴覚障害者協会様	1件	5,000円
家族会しゅろの会様	1件	5,000円
国立市肢体不自由児者父母の会様	1件	5,000円

くにたち発達しょうがいを考える会「太陽と昴の会」様

心遊会様	1件	5,000円
社会福祉法人滝乃川学園 児童部様	1件	10,000円
社会福祉法人滝乃川学園 成人部様	1件	10,000円
社会福祉法人かいゆう様	1件	5,000円
多摩棕櫚亭協会様	1件	10,000円
東京国立ロータリークラブ様扱	40件	40,000円
国立市商工会様	1件	15,000円
国立市商工会女性部様	1件	10,000円
国際ソロプチミストくにたち様	1件	10,000円
向陽保育園様	1件	10,000円
国立保育園様	1件	10,000円
国立あおとり保育園様	1件	10,000円
国立あゆみ保育園様	1件	10,000円
春光保育園様	1件	10,000円
北保育園様	1件	10,000円
さくらっこ保育園様	1件	10,000円
あいわ保育園様	1件	10,000円
生長の家神の国寮様	1件	10,000円
生長の家神の国寮様扱	41件	20,500円
睦月会わかばの家様	1件	10,000円
国立ルピナスうめの木作業所様	1件	10,000円
国立ルピナスカタバミ作業所様	1件	10,000円
国立ルピナスハイビスカス様	1件	10,000円
(特活) 東京自立支援センター様	1件	10,000円
天成舎様	1件	10,000円
㈱ベネッセスタイルケアボンセジュール国立様	1件	10,000円
国立あおやぎ会様	1件	10,000円
あるふぁ国立様	1件	10,000円
医療法人社団つくし会新田クリニック様	1件	5,000円
三多摩医療生協くにたち南口診療所様	1件	10,000円
更生保護法人くにたち安立様	1件	10,000円
社会福祉法人東京福祉会様	1件	10,000円
NHK学園専攻科様	1件	10,000円
中央郵政研修センター様	1件	5,000円

その他、会員加入いただいたみなさま (691件 694,000円)

事務所受付扱	168件	214,000円
かるがも利用者様	52件	52,000円
安心サービス利用会員・協力会員様	156件	164,000円
手話講習会受講生様	67件	40,000円
子育て部会事業参加者様	5件	5,000円
ボランティアセンターアロマハンド講座参加者様	17件	17,000円
シルバー人材センター職員有志様	1件	1,000円
国立市職員有志様	97件	102,500円
本会職員	128件	98,500円



本年も多くのおみなさまに会員加入いただき、ありがとうございます。ご納入いただいた会費は大切な財源として本会ならではの福祉事業に活用させていただきます。また、厳しい暑さの中、地域の協力員のおみなさまには多大なご尽力をいただきました。紙面を借りて心より厚くお礼申し上げます。

会員加入・会費納入の状況（中間）

個人会員	1,245件	615,300円
一般世帯会員	1,540件	1,595,000円
特別世帯会員	45件	285,000円
施設・団体会員	50件	420,000円
合計	2,880件	2,915,800円

特別世帯会員にご加入いただきました

本号では平成27年8月13日から10月20日までに、本会の特別会員にご加入いただいた方をご紹介します。

関 功様（富士見台）	田和 忠久様（東）
三田 賢司様（富士見台）	林 俊雄様（東）
	林 キク子様（東）
丸井 昭男様（西）	
福嶋 美智子様（西）	宮崎 一郎様（中）

くにたち社協からの お知らせコーナー

くにたちまもりつながり事業
くにたちエールネットスタート!



この事業は「はじめての見守り活動講座」を修了し、見守り活動登録簿に登録した方（エールさん）が見守りを希望する方（ラレールさん）を定期的に見守っていく活動です。

見守り活動員（エールさん）

- ・定期的な訪問による見守り
- ・必要に応じて社協や機関へのつなぎ
- ・緊急時の初期対応

見守りを希望する方 （ラレールさん）

- ・独居の高齢の方、高齢の方のみ世帯、心身にしょうがいがあり、見守りの必要な方、そのような方を介護する同居の家族
- ・中学生以下の子どもがいるひとり親世帯等

はじめての見守り活動講座 受講者募集

- ★日時 平成28年1月15、22、29日
いずれも金曜日
13時30分～15時30分
- ★会場 くにたち福祉会館
15、29日 講座室
22日 中会議室
- ★講座受講対象者
20歳以上で国立市の福祉の増進に意欲を持っている方
全日程参加可能な方
- ★定員 30名
- ★申込 本会総務課へ電話申込
12月18日（金）17時まで
- ★問合せ ☎042-575-3226

子育て広場 かるがも



かるがもクリスマス会

- ★日時 12月8日（火）午前10時
- ★会場 くにたち福祉会館2階大広間
- ★対象 2歳未満のお子さんとその保護者で、くにたち社協一般世帯会員（年額千円）以上の方 ※会員加入は当日可。
- ★定員 50組
- ★申込 ※応募多数の場合、抽選
往復はがきに保護者氏名・お子さんの氏名（ふりがな記入）、年齢（月齢）、住所、電話番号を明記の上、左記まで。
〒180-8555
国立市富士見台2-38-5
総務課総務企画係かるがも部会
- ★締切 11月20日（金）必着
12月のみ申し込み制です。
- 12月以外は通常の自由参加です。
- ★日時 毎月第2火曜日
※1月は第3火曜日
10～12時
- ★対象 2歳未満のお子さんとその保護者
- ★会場 くにたち福祉会館2階大広間
- ★参加 くにたち社協一般世帯会員（年額千円）の方
- ※会員加入は当日可。
※車でのご来場はご遠慮ください。
- ★問合せ かるがも部会担当
☎042-575-3221
- ※ベビーマッサージは毎回実施（10・12月を除く）。
バスタオルと濡れてもいいビニールシート持参。
※予防接種後24時間内はベビーマッサージを受けられません。また、オイルを使用するため、アレルギーのある場合は当日講師に要相談。

台風18号大雨災害による 義援金募集のご案内

9月の台風18号による大雨災害は河川の堤防決壊などにより多くの地域にたくさんの被害をもたらしました。現在、中央共同募金会では義援金を募集していますのでご案内します。

《義援金名》

平成27年台風第18号による
大雨等災害義援金

《取扱期間》

平成27年11月30日（月）まで

《お振込先》

三井住友銀行 東京公務部
普通預金
口座番号 01625290
口座名 福 中央共同募金会
台風大雨災害義援金

このほか被害の大きかった茨城県、宮城県、栃木県の各共同募金会におかれましても義援金募集を行っています。詳しくは直接お問い合わせください。

- 《茨城県共同募金会》
☎029-241-1037
- 《宮城県共同募金会》
☎022-292-5001
- 《栃木県共同募金会》
☎028-622-9694

また、本会では共同募金国立地区協会として、義援金募集に協力しています。事務所窓口等に募金箱を設置していますので、お立ち寄りの際にはぜひご協力をお願いします。なお、9月29日付にて役員一同で50,170円を送金させていただきました。

※本件に関するお問い合わせは…

総務課総務企画係まで
☎042-575-3226

市民福祉バザー中止の お知らせ



平成27年度市民福祉バザーは中止となりましたのでお知らせします。当初は11月に開催を予定していましたが、会場となるくにたち福祉会館外壁等改修工事のため、当日来場されるみなさまの安全面等を検討した結果、中止とさせていただきますことになりました。

いつも楽しみにご来場いただくみなさま、寄付品の地区集荷や準備作業にご協力いただいている地域のみなさまには大変ご迷惑をおかけいたしますが、ご理解、ご協力のほどよろしく願います。

なお、本件に関するお問い合わせは左記まで

★問合せ バザー部会事務局
（総務企画係）
☎042-575-3226

ご利用ください「福祉用具 リサイクル情報提供事業」

ご家庭にてご不要になった福祉用具を無料で必要な方へ譲りいたします。購入から5年以内の福祉用具に限りです。また、福祉用具を必要とされている方も、お気軽にご連絡ください。

現在登録品の一例
シャワーチェア

状況…ていねいに使用
保管場所…富士見台



パナソニック製

★申込・問合せ

福祉事業課地域事業係
☎042-575-3226



※なごみコーナーのお問い合わせは、
☎042-575-3221

ウキウキ玉手箱 参加者募集 「こちよく暮らしのための 「お片付け術」講座



整理収納の達人がすっきり暮らしやすいお片付けのアイデアを伝授。

★日時 11月27日（金）13時～15時

★会場 くにたち福祉会館3階中会議室
インブルーム（整理収納アドバイザー）中山真由美さん
500円（資料代、消費税込）
市内在住の60歳以上の方

★参加費 25名

★対象 ※応募多数の場合、抽選。
往復はがきに①氏名（ふりがな）②住所③電話番号④年齢⑤性別を明記の上、左記まで。
〒180-8555
国立市富士見台2-38-5
総務課 ウキウキ玉手箱

★申込 「お片付け術」講座係
☎042-575-3226

★締切 11月14日（土）必着

ふるさとサロン 11月・12月の活動日程

★北海道・東北ブロック
12月15日（火）忘年会

★甲信越ブロック
11月20日（金）13時30分
茶話会 講座室

★中部・近畿ブロック
12月22日（火）忘年会
11月16日（月）13時30分
茶話会 小会議室

★中国・四国・九州・海外ブロック（つくし舎）
11月12日（木）10時
茶話会 和室大

12月9日（水）10時
茶話会 和室大

※茶話会は、ご自由にご参加ください。

なつメロサロン

★日時 12月12日（土）13時30分

★会場 くにたち福祉会館4階大ホール

★ゲスト 井上庸子さん、宮地真理子さん
★曲目 「雪の降る街を」「ここに幸あり」他（予定）
※ご参加はご自由によろしく。

くらしの中の心配ごと

【くらしの相談コーナー】
★日時 月・水・金曜 9時30分～12時

★場所 くにたち福祉会館1階相談室

★担当 国立市民生・児童養育協議会
☎0120-294-201（直通）
※電話相談は17時まで

高齢者の健康に関すること

【高齢者健康相談】
★日時 毎月第1・3木曜
12時30分～13時30分

★場所 くにたち福祉会館2階
老人福祉センター

★担当 さくら通りクリニック
春日井啓悦先生
☎042-575-3221【総務課】
※60歳以上の市民の方が対象。

高齢者・しょうがい者の財産 管理に関すること

【高齢者・しょうがい者のための法律相談】
★日時 毎月第3金曜 14時～16時
【11/20・12/18】

★場所 くにたち福祉会館1階相談室

★担当 東京司法書士会
☎042-575-3222【総務課】
※1週間前までに電話でご予約ください。

お酒に関する悩みごと

【アルコールなんでも相談】
★日時 奇数月第3水曜 13時30分
16時【11/18・1/20】

★場所 くにたち福祉会館1階相談室

★担当 国立断酒会
☎042-575-3222【総務課】
※ご家族からの相談も可

しょうがい者の相談

【しょうがい者相談】
★日時 月・金曜 9時～17時

★場所 国立市障害者センター1階

★担当 障害者自立促進事業担当
☎042-575-3244【障害者センター】

ボラセンウォークの

「西を向いて歩こう」

参加者募集中

★日時 11月15日(日)
9時30分〜12時30分解散予定

★集合 JR国立駅南口ロータリー前
市役所

★解散 安齋順子氏(郷土文化館学芸員)ほか

★参加費 500円(税込)
本会会員の方は300円(税込)

★定員 15名(申込先着)

★申込 ①参加者全員の氏名②住所
③電話番号④年齢を電話または、メールでお伝えください。

★締切 11月10日(火) 17時まで

★問合せ ボランティアセンター
(平日9時〜17時)
☎042-575-3223
kth01416@nifty.jp

市内の学校などで

「福祉出前講座」をしています

ボランティアセンターでは地域の福祉を推進するために出前講座を実施しています。

「車いす体験」「高齢者疑似体験」や地域のボランティアの皆様にご協力をいただきながら、「点字体験」「手話体験」「しょうがいをお持ちの方の講話」などの講座があります。

学校では「総合的な学習の時間」などでも活用していただき、福祉の学習に役立てていただいています。



車いす体験



点字体験

市内で、条件が整えば、学校他、地域の団体・グループ等でもご利用いただけます。詳細については、お問い合わせください。

★問合せ ボランティアセンター
(平日9時〜17時)
☎042-575-3223

ボランティア入門講座

参加者募集

★日時 11月18日(水)
平成28年1月22日(金)
14時〜16時

★会場 くにたち福祉会館1階
ボランティアコーナー

★内容 ボランティアに関するワークショップ・車いす体験・活動の選び方、その他

★参加費 無料。
どなたでも参加できます。

★申込 前日までに電話申込
ボランティアセンター
(平日9時〜17時)
☎042-575-3223

「くにたちカルタまつり」

実施を予定しています

★日時 平成28年1月16日(土)
11時〜15時

★場所 くにたち福祉会館
4階 大ホール

※詳細は、次号本紙、ホームページ等でご案内致します。

★問合せ ボランティアセンター
(平日9時〜17時)
☎042-575-3223



昨年の様子

「西のまち会議」を開催!

9月の「西のまち会議」では、認知症サポーター養成講座を開催し、認知症への理解を深めることができました。講座のあとは「西のまち会議」を開催しました。認知症サポーター養成講座のほかにも消費者被害、防犯などの講座も必要だとの話がありました。そのほか、身近な地域の情報を伝えるための広報も大切といったご意見がありました。10月の会議では、広報について話し合い、西地区の情報が載っている広報紙を世話人会を中心に作成していくことになりました。

また今後、福祉のまちづくりを西に進めていくために、「くにたちの西がいはん!プロジェクト」として情報の共有や、つながりづくりのための企画検討を行なっていくことに決めました。

《西のまち会議》
日時 11月14日(土) 午後1時30分
会場 西福祉館 大広間

いつでもどなたでも参加できますので、ぜひご参加ください。

★問合せ 総務課福祉のまちづくり推進担当
☎042-580-0294

CSWがいく。其の参



先日、西のふれあい文化祭に出演オフアをいただき、おじゃましてきました。出番の前に西福祉館運営委員長さんがコミュニケーションシャルワーカー(CSW)の説明を含めて私の紹介をしてくださいました。ご来場のみなさんにわかりやすくCSWの説明をしていただき、また地域のみなさんと私の顔つきを覚えてくださり、本当にありがたく思いました。それと同時に、私が地域の人たち同士の顔つきが出来るようにならねば...と思いました。頑張りま

す!

(西地区担当CSW清水)

東日本震災復興支援への取り組み

9月に開催された「くにたち福祉のつどい」で、最終日を締めくくったプログラムは恒例のビンゴ大会。おかげさまで満員御礼となりました。このビンゴの景品の一部に、若手県陸前高田市で購入したものを取り入れさせていただきました。当地の食材を活かしたのものや、ゆるキャラ、たかたのゆめちゃん、や奇跡の一本松がプリントされたグッズなど。ご参加いただいたみなさまには、楽しみながら復興支援に協力いただけたものと思えます。イベントなどの機会でも復興支援に取り組んでいますので、ぜひぜひお出かけのうえ、ご協力をお願いします!



「つどい」2015 第30回くにたち福祉のつどいが開催されました

9月5日・6日開催の「つどい」2015 第30回くにたち福祉のつどいには多くの方々にお越しいただき、ありがとうございました。30回という節目の年を、おかげさまで無事盛況のうちに終了することができました。

来場されたみなさまには、さまざま催しや世代をこえた交流を通して、楽しんでいただけたのではないかと思います。また、東日本震災から4年半が経過するところで、被災地へのものをビンゴの景品にすることで、復興支援にも取り組むことができました。そして何より、多くの方が「つどい」を通して笑顔でつながる機会となったことを嬉しく思います。

関係各位並びに実行委員会にご参加のみなさま、また当日お手伝いをいただいたみなさんのみなさまに紙面を借りてお礼申し上げます。本当にありがとうございます。

第30回くにたち福祉のつどい実行委員会 実行委員長 川尻俊江

第39回ふれあいスポーツのつどいが開催されました

今年も「ふれあいスポーツのつどい」

が10月18日(日)に国立市立国立第五小学校の校庭で行なわれました。当日は天候にも恵まれ、約1,200人もの方が玉入れや綱引き等の演技を通して交流を深めました。今年はマラソンが小学校校庭外のコースに戻り、皆さんの額に汗が輝いていました。

このイベントが、39回もの歴史を作ったことになりました。様々な形でご参加、ご協力いただいている実行委員をはじめとした、みなさま方のおかげです。紙面を借りてお礼申し上げます。誠にありがとうございました。

来年は40回の節目の年であり、さらに発展していくよう、引き続きご協力をお願い申し上げます。

第39回 ふれあいスポーツのつどい 実行委員長 三田 俊子

東京都共同募金より配分を受け、新しい車輛を購入しました

共同募金運動を推進する東京都共同募金会より配分を受け、新しい車輛を購入しました。ボランティアの軽自動車です。これからの地域福祉活動の推進などに活用していきます。募金にご協力いただいたみなさま、ありがとうございました。



社会福祉法人連絡協議会 発足記念講演会開催

9月14日(月)、くにたち福祉会館にて、市内の社会福祉法人役員のみなさんにお集まりいただき、社会福祉法人連絡協議会発足記念講演会を開催しました。

講師には明治学院大学社会学部教授和気康太氏をお招きし、「地域福祉の推進について」社会福祉法人の連携・協働はなぜ必要かと題し、ご講演いただきました。また講演会終了後には会議を開催し、今後の進め方などについてお話しいただきました。なお、会の代表として会長に



は佐伯元行氏、副会長には堀江敏光氏、原田洋示氏が選任されました。今後ともよろしく願います。

本年度第3回理事会・評議員会を開催しました

9月25日(金)午後、本年度第3回理事会、評議員会を開催しました。今回くにたちみまもりつながり事業「くにたちイーネット」実施要綱(案)について、資金収支補正予算(第3次)案について、など理事会では4報告事項が了承、4審議事項が決定され、評議員会では5報告事項が了承、2審議事項が決定されました。

職員採用のお知らせ

平成27年10月1日付 望月 康平(採用 あさがお係勤務)

広報紙「まごころ」モニターアンケートへご協力いただき、ありがとうございます

平成23年度から本会では広報紙「まごころ」のモニターアンケートを実施しています。本年度、モニターとなっていただいておりますみなさまにおかれましては、お忙しい中、ご理解とご協力をいただき、まことにありがとうございます。いただいたご意見は、より良い広報紙づくりのため活用させていただきます。今後とも引き続き、みなさまのご協力をお願い申し上げます。

寄附者一覧 (温かいご芳志ありがとうございます)

《8月6日〜10月20日受付分》

【一般寄附】	※順不同
手作りボランティア3グループ様	259,580円
匿名様	10,000円
匿名様	10,000円
フラ・ポーアイ・ナレイ様	20,000円
泉たんぽぽ会様	439円
【物品寄附】	
直江昌則様	切手
匿名様	車いす 1台

