

# 新春! 年男! 年女! 2017

~酉年のみなさんに、今年の抱負を語っていただきました~



### 森田 とし子

昭和8年生まれ

今年は年女。あらためて月日の経つのが早いと感じます。

長く続けてきたシルバードンズを楽しみ、大好きな編み物は、もっと勉強したいと思います。

これからもたくさんお友達を増やして、よい思い出を作りたいです。

今年も身体に気を付けて、はばたきます。



### 石田 英彦

昭和8年生まれ

還暦の六周りを過ぎて、七周年に入った。そこで見る夢は、殆どない。人間最大の不幸は「死に病」と「金のないこと」だと云う人がいた。ただただ、誰しも「死に病」には遭いたくないだろう。

酒は旨い。若さの勢いで、意識のなくなるほどの呑み方があった。他に過労がある。これが重なると、生活習慣病につながる。これこそ七周年目に入る頃の病院通いに毎日を送るような羽目になる。健康な生活を送るには若さあふれる中年時代にこそ生活態度に「今少し清廉であるべきだったのかなあ」と思うこのごろである。



### 羽生 氏照

平成17年生まれ

2020年の東京オリンピックに向けて、基本的な英会話を覚えたりいろいろな国について勉強してみたりしたい。



### 林 くるみ

平成5年生まれ

2回目の年女です。時の流れについていけないとはこういうことかと、年を重ねるにつれ強く感じております。今年は例年よりも特別な年となるよう、何事にも貪欲に、自分磨きをして



### 櫻井 菜々香

平成17年生まれ

私は将来、料理家になるのが夢です。

最近は、ひとりで色々な料理ができるようになりました。学校の家庭科の授業も好きです。

レベルアップしたいです! まずは、サボっていた部屋の断捨離から始めようかと思えます...ここに載せていただいた以上、やるしかありません(笑)

謹賀新年



私たちも福祉のまちづくりを応援しています

美術・骨董品・古道具  
**買い受けます**  
書画、茶道具、絵画、刀剣など  
出張買取無料 ● お気軽にお電話を  
創業48年 **古美術 国立堂**  
☎042-575-3824  
国立市東2-2-15 営業時間/10:00~18:30(月曜定休)

**東京都福祉人材センター多摩支所**  
福祉のお仕事をお探しの際は、どうぞご利用ください!  
東京都福祉人材センター (本部:千代田区飯田橋)  
設置:平成3年11月 運営:社会福祉法人 東京都社会福祉協議会  
東京都福祉人材センター    
無料職業紹介事業許可番号:13-ム-080008  
東京都福祉人材センターは社会福祉法に基づき、東京都知事の指定を受けて運営しています。  
● 開所日:月曜日~金曜日 ● 開所時間:9:00~17:00  
(相談受付時間 9:00~11:30, 13:00~17:00)  
● 休業日:土曜、日曜、祝日、年末年始(12/29~1/3)  
〒190-0012 東京都立川市曙町2-34-13 オリピック第3ビル7階  
TEL.042-595-8422 FAX.042-595-8432  
JR立川駅北口より徒歩5分

**Map**

社会福祉協議会の事務所は福祉会館1階です。JR国立駅からバスで10分、バス停「国立高校前」にて下車、徒歩3分。JR谷保駅から徒歩10分。国立市内からはコミュニティバス「くにっこ」、「くにっこミニ」が南側正面または国立高校前(福祉会館入口)に停車。

# 平成28年度 赤い羽根共同募金 報告

10月1日からみなさまにご協力いただき、実施しました「赤い羽根共同募金運動」の12月1日現在の募金状況を報告します。

みなさまのご理解とご協力に感謝申し上げます。ありがとうございました。

赤い羽根共同募金は「じぶんのまちを良くするしくみ」です。くにたちで集められた募金の約70%は国立市内の民間の福祉施設・団体の活動のために使われています。

○目標額 2,000,000円  
○総額 1,286,517円  
(平成28年12月19日現在)

\*順不同で掲載いたしました。ご了承ください。

<b>【北地区】</b>	<b>81,700円</b>
北三つぼみ会様	11,700円
国立市北口町会様	20,000円
北二丁目みどり会様	10,000円
立東自治会様	40,000円

<b>【東地区】</b>	<b>243,200円</b>
国立会東の会様	30,000円
国立東南部自治会様	30,000円
斉藤滋様扱	13,000円
東一番自治会様	10,000円
東一番商店会様	10,000円
安藤真留美様扱	6,000円
環境改善促進会様	87,600円
清水あけみ様扱	26,000円
佐藤恵様扱	19,000円
江角愛美様扱	10,000円
匿名様扱	1,600円

<b>【西地区】</b>	<b>63,000円</b>
柳交会様	5,000円
若生会様	3,500円
桜会様	5,000円
都営西1丁目アパート自治会様	5,000円
磯谷泰江様扱	11,500円
加藤康子様扱	15,500円
大村直子様扱	7,500円
匿名様	10,000円

<b>【富士見台地区】</b>	<b>184,857円</b>
富士見台一丁目自治会様	45,857円
協同組合国立ダイヤ街様	6,200円
富士見台四丁目自治会様	29,300円
富士見台三丁目自治会様	73,500円
匿名様	20,000円
匿名様	10,000円

<b>【中地区】</b>	<b>111,500円</b>
国立会中の会様	5,000円
中地区一番街商店会様	5,000円
三上良様扱	35,500円
長澤道彦様扱	5,000円
諸田桂子様扱	9,500円
中村孝子様扱	12,500円
市野澤恵様扱	39,000円

<b>【本町地区】</b>	<b>317,650円</b>
鈴木喜重様	1,000円
坂下町内会様	43,100円
国立台自治会様	3,000円
南区自治会様	10,000円
みずき会様	2,000円
久保町内会様	55,650円
下組自治会様	35,900円
四軒在家自治会様	36,900円
青柳自治会様	10,000円
中平自治会様	40,500円
石神自治会様	39,100円
千丑町会様	40,500円

<b>【その他】</b>	<b>284,610円</b>
国立あおやぎ苑様	3,334円
東京都多摩障害者スポーツセンター様	5,223円
社会福祉法人かいゆう様	4,010円
手話講習会受講生様	2,696円
国立市商工会役職員御一同様	11,423円
国立市商工会女性部役員御一同様	10,000円
東京国立ロータリークラブ様	45,000円
国際ソロプチミストくにたち様	10,000円
国立市ゲートボール連盟様	5,000円
国立白働会様	5,000円
国立ルピナスカタバミ作業所様	5,000円
ファミリーマート国立大学通り店様	514円
こぐまこどものいえ様	6,107円
福祉会館募金箱	2,327円
街頭募金	132,905円
社会福祉協議会職員一同	36,071円

みなさまのご理解とご協力、  
ありがとうございました!



## 募集要項

※担当する利用者によって、行うサービスが異なります。  
※専門員(くにたち権利擁護センター職員)と2人1組で支援していただきます。  
分からないことは専門員がサポートいたしますので、専門的な知識や経験が無い方でも安心して行えます!



## 『生活支援員』とは...

地域福祉権利擁護事業は、高齢の方やしょうがいのある方が住み慣れた地域で生活できるように、①福祉サービスの利用援助やその利用料の支払い、郵便物や書類の整理など②日常生活に必要な預貯金の払戻、預入や公共料金や家賃の支払いなどを行うサービスです。この事業に携わる生活支援員(非常勤)の方を募集しております。

高齢の方・しょうがいのある方の生活をサポート  
地域福祉権利擁護事業 『生活支援員』大募集!!

《説明会にご参加ください》

生活支援員についてご興味をお持ちの方は、以下の日程で説明会を開催いたしますので、ぜひご参加ください。

日時 平成29年1月20日(金)  
午後2時~3時30分  
場所 くにたち福祉会館3階 講座室

## 生活支援員インタビュー



生活支援員 藪下修さん

Q1 支援員を始めたきっかけは？  
A Q1 現役の際は、営業の仕事をしていました。定年になり、住み慣れた国立のために何かしたいと思い、説明会に参加してから始めました。

Q2 どんな支援をしていますか？  
A Q2 月2回1人暮らしの高齢者の方を訪ね、困りごとを聞いたり、福祉サービスの支払いをしたり、ご本人の代わりに金融機関に行き、生活費をお届けしています。

Q3 やりがいを感じることは？  
A Q3 利用者の方が「歯が痛い」と言っていたので、それを報告し、訪問歯科のサービスに繋げることができました。利用者が安定した生活を送れるよう支援することがやりがいですね。

支援場所 国立市内の利用者宅福祉施設など  
賃金 時給1,000円  
資格・経験不問  
●高齢者・しょうがい者に対する福祉活動に理解と熱意のある方  
●自転車に乗れる方

問合せ くにたち権利擁護センター  
☎042-575-3222  
☎042-575-3554  
Fax 042-575-3554

**市内3地区で  
小地域福祉活動を進めています！**

平成28年4月より西地区に加え、東地区、中地区でも小地域福祉活動に取り組み始めています。《くにたちの西がいちばん！》プロジェクトの取り組み(西地区)《12月10日に「災害発生！どうする？どうなる？西のまち」として防災講座を開催しました。講座では、立川消防署国立出張所の方に災害が起きた時の対応を、また、国立市役所防災安全課の方に避難所運営マニュアルについて解説を行っていただきました。講座の後に開催された西のまち会議では、本日にマニユアル通りできるのか？自治会に入っていない人には情報が行きわたっていないのではないかなど、疑問が湧くとともに、課題の共有ができました。西のまち会議には、いつでもどなたでも参加できます！みなさまのご参加お待ちしております！

「西のひなまつり」今年も開催!!  
★日時 2月25日(土) 午前11時から  
★会場 西福祉館 大広間など  
「西の食卓」持ち寄りランチです！どなたでもご参加できますのでお気軽に問合せください。

★日時 1/12(木)、2/9(木) 12時~14時  
★会場 西福祉館  
★参加費 みんなのお部屋 1000円

★日時 1月18日(水) 午前10時から  
★会場 調整中のためお問い合わせください

★内容 今後の中地区での小地域福祉活動について

現在、地域に向き色々な方と

お話をさせていただいており、そのなかで、地域の方から「高齢の男性」の出かける機会や居場所作りが必要だよなといった声がありました。そこで、今回は映像機を使用して16mmフィルムの上映会を開催しようという提案をいただき、地域の皆さまと一緒に上映会を開催しました。

今回が初めての試みということですが、小さな地域での開催となりましたが参加者からは「懐かしかった」「次回は〇〇を上映して欲しい」という声もいただきました。

多くの方に参加していただくことで、地域の顔と顔の繋がりができ、また地域での絆が生まれます。

これからも福祉のまちづくりを進めて参ります。ご協力、よろしくお願いたします。

お問い合わせ  
総務課  
福祉のまちづくり推進担当  
☎042-580-0294

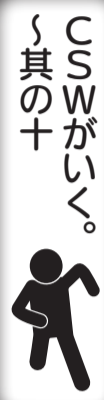

**CSWがいく。**  
其の十

明けましておめでとございませう。今年も地域の中に入り、みなさまに色々教えていただきながら、活動していきたいと思っております。ご指導のほど、よろしくお願いたします。

さて、昨年は関わりのある認知症の高齢の方が、遠方にひとり外出してしまうということが何度かありました。その方は無事保護されましたが、福祉のサービスに結びついていいたから大丈夫というわけではなく、地域のつながりや地域の人たちの困っているような人をキヤッチする力がとても重要だと感じました。

あたたかい見守りのある地域づくりのために人がどうつながっていくか、行政や社協だけではなく、地域の人たちと一緒に考えていかなければいけないと思えました。みなさんなら、どうしますか？

(CSW 清水)

**くにたち社協からの  
お知らせコーナー**

**子育て広場 かるがも**

60畳の畳のお部屋で、ベビーマッサージをしたり、お子さんとおもちゃを使って遊べます。子育て中の方々と情報交換もできますので、ぜひお越しください。

★日時 1月17日(火) 2月14日(火)  
★対象 いずれも午前10~12時 2歳未満のお子さんとその保護者。※お父さん、妊婦さんの参加も大歓迎！

★会場 くにたち福祉会館2階 大広間  
★参加 本会一般世帯会員 (1,000円年度) 以上の方が参加できます。会員登録は当日もできますので、直接お越しください。

※ベビーマッサージに参加される場合は、必ずバスタオルと濡れてもいいビニールシートをご持参ください。

※予防接種後24時間はベビーマッサージを受けられません。また、オイルを使用しますので、アレルギーのある場合は当日講師にご相談ください。

※車でのご来場は、ご遠慮ください。お問合せは、総務課総務企画係 かも部会担当まで

☎042-575-3221  
★クリスマス会を開催しました。12月13日(火)10時より、かるがもクリスマス会を開催しました。今回は22組45名の親子さんが参加し、にぎやかな時間を過ごしました。

クリスマス会では、かるがも部員による手遊び歌や、国立あゆみ保育園・国立あおいと保育園の保育士さんによる楽しい劇や楽器演奏が披露されました。また、サンタクロースも登場し、素敵なプレゼントを渡してくれました。参加してくださったみなさん、ご協力いただいたみなさん、楽しい時間をありがとうございました。

1月17日は防災とボランティアの

防災訓練と地震体験

☎042-575-3221

日です。くにたち福祉会館では、1月18日に避難訓練と地震体験を行います。この機会にみなさんで防災への意識を高めましょう。

★日時 1月18日(水) 午後1時~3時  
★内容 くにたち福祉会館の避難訓練に参加いただけます。訓練後、起震車による地震体験ができます。

★場所 くにたち福祉会館  
★参加 どなたでもご参加いただけます。当日直接お越しください。

★問合せ 総務課総務企画係  
☎042-575-3221

**市民福祉バザーにご協力をいただきありがとうございます。**

昨年11月27日(日)に第42回市民福祉バザーが行われました。当日は天候にも恵まれ、400人を超えるお客様がお越しくださいました。紙面をお借りして、バザーの品物を提供くださいました市民のみならず、企業のみならず、バザーの準備、当日のお手伝いをしていただいた市民のみならず、ご協力いただきました市民、誠にありがとうございました。

バザーの収益金は、国立市社会福祉協議会が行う地域の社会福祉に活用していきます。

第42回市民福祉バザー実行委員会 実行委員長 横戸 澄子

**ご利用ください「福祉用具リサイクル情報提供事業」**

ご家庭にてご不要になった福祉用具を無料で必要な方へお譲りいたします。

★購入から5年以内の福祉用具に限ります。また、福祉用具を必要とされている方も、お気軽にご連絡ください。

★現在必要とされている物品は、  
●介護用車いす数種(軽量でタイヤ小、リクライニング可能な物、自走リム付)  
●四点歩行器(タイヤ無)  
●介護用ベッド  
●電動モーター(以上)

★ご寄付して下さる方へ、ご連絡をお待ちしています。  
★申込・問合せ 福祉事業課地域事業係  
☎042-575-3221

**60歳からのいきいきライフ**  
なつめサロン

※なごみコーナーのお問い合わせは、☎042-575-3221  
ふるさとサロン  
1月・2月の活動日程

★北海道・東北ブロック 2月17日(金) 午後1時30分、茶話会 中会議室

★関東ブロック 1月31日(火) 新年会  
★甲信越ブロック 1月24日(火) 新年会  
★中部・近畿ブロック 1月20日(金) 午後1時30分、茶話会 中会議室

★中国・四国・九州・海外ブロック(つくし会) 1月12日(木) 午前10時、茶話会 小会議室

2月7日(火) 新年会  
2月8日(水) 午前10時、茶話会 和室大

※懇親会は、登録者には案内状をさしあげます。  
茶話会は、ご自由にごつぞ。

★全国大会(全ブロック合同交流会)開催 2月28日(火) 午後1時30分、くにたち福祉会館 大ホール

【一部】和響 テノール×津軽三味線  
【一部】総会&ブロックごとの茶話会  
※登録者の方には、ご案内状をさしあげます。

**なつめサロン**  
つい口ずさんでしまう懐かしい歌ばかりをみなさまで歌う会です。お気軽にご参加ください。

★日時 3月4日(土) 午後1時30分、くにたち福祉会館4階 大ホール  
★ゲスト 井上庸子さん 宮地真理子さん

★曲目 「花」「早春賦」他(予定)

**くらしの中の心配ごとなど**

【くらしの相談コーナー】  
★日時 月・水・金曜 午前9時30分~12時  
★場所 くにたち福祉会館1階相談室  
★担当 国立市民生・児童委員協議会  
☎0120-294-201(直通)

※電話相談は午後5時まで  
**高齢者の健康に関すること**  
【高齢者健康相談】  
★日時 毎月第1・3木曜 午後12時30分~1時30分  
【1月5、19日・2月2、16日】

★場所 くにたち福祉会館2階 老人福祉センター  
★担当 さくら通りクリニック 春日井啓悦先生  
☎042-575-3221【総務課】  
※60歳以上の市民の方が対象。

**高齢者・しょうがい者のための法律相談**  
【高齢者・しょうがい者のための法律相談】  
★日時 毎月第3金曜 午後2時~4時  
【1月20日・2月17日】

★場所 くにたち福祉会館1階相談室  
★担当 東京司法書士会  
☎042-575-3222【総務課】  
※1週間前までに電話でご予約ください。

**お酒に関する悩みごと**  
【アルコールなんでも相談】  
★日時 奇数月第3水曜 午後1時30分~4時  
【1月18日・3月15日】

★場所 くにたち福祉会館1階相談室  
★担当 国立断酒会  
☎042-575-3222【総務課】  
※ご家族からの相談も可

**しょうがいについてのご相談**  
【しょうがい者相談】  
★日時 月・金曜 午前9時~午後5時  
★場所 国立市障害者センター1階  
★担当 障害者自立促進事業担当  
☎042-575-3344【障害者センター】

☎042-575-3221

☎042-575-3221

☎042-575-3221

☎042-575-3221

☎042-575-3221

# 国立市ボランティアセンターからのお知らせ

★問合せ 042-5575-3223 (平日9時～17時)  
 ☎042-580-7112  
 ★メール Info@kunitachi-vo.or.jp

## 第三回 「くにたちカルタまつり」開催



昨年のトーナメントの様子

遊びながら国立を知る！  
 子どもからお年寄りまで、「くにたちカルタ」で真剣勝負！

★日時 1月22日(日) 午前10時～午後4時  
 ★場所 くにたち福祉会館4階大ホール  
 ★申込み どなたでもご参加いただけます(小学生未満は保護者同伴)  
 自由に遊べるコーナーは申込み不要  
 1対1競技カルタトーナメントの参加は当日要申込(要申込書あり)

★午前部 【11時～12時30分】  
 ……10時～10時30分受付  
 ※午後の部 【午後2時～3時30分】  
 ……午後1時～1時30分受付

★内容 1対1競技カルタのトーナメントの他、1対1・3対3競技カルタ対戦、カルタぬり絵、カルタ遊びなどの「くにたちカルタ」に関連した遊びコーナー。また防災食(100食限定)を食べる体験など防災に関心をもちたい方もあります

★問合せ 国立市ボランティアセンター

## ボランティアセンター 第8期運営委員の募集

国立市ボランティアセンターでは、ボランティア・市民活動の推進のために運営委員会を設置し、月一回程度(夜間)の委員会を開催しています。  
 ★対象 市内在勤・在学・在住の18歳以上の方(高校生を除く)でボランティア・市民活動に興味や関心のある方  
 ★募集人員 2名(選考のうえ決定)  
 ★任期 平成29年4月から平成31年3月まで  
 ★応募方法 「ボランティア活動を活発にするには」をテーマにした作文(400字～800字程度)と履歴書(様式は自由)をボランティアセンターに郵送またはご持参ください

★締切 2月24日(金) 必着  
 ★問合せ ボランティアセンター(担当 丸田)  
 ★送付先 〒186-8555 国立市富士見台2-38-5 国立市ボランティアセンター

※選考結果については、応募者全員にお知らせいたします  
**ボランティア入門講座**  
 ★日程 1月24日(火) 2月22日(水)  
 ※いずれも時間は午後2時～3時半  
 同じ内容です

★参加費 無料。どなたでもご参加いただけます  
 ★内容 ボランティアに関するワークショップ・車いす体験・活動の選り方等

★申込 前日午後5時までに電話申込  
 ★問合せ 国立市ボランティアセンター

## 謹んで新年のご挨拶を申し上げます



新年おめでとございます。この一年が平穏な日々でありますことを願い、本年も市民の皆さま・関係機関・諸団体の方々のご理解ご協力を謹んでお願い申し上げます。  
 高齢社会の進展にともなうて、介護の需要はますます増加しています。  
 本会では、昨年度より国立市の支援を受けて、皆様の身近な地域の中で、皆様と一緒に活動する職員(コミュニケーション・シヤルワーカー)を配置しています。地域で活動される皆様のご協力を頂き、地域にお住まいの高齢・しょうがい・ひとり

親・ひきこもりなど支援を必要とする方をしっかりと、支援に結びつける活動に取り組んでいきます。  
 今後は、市と連携しながら国立市全域での取り組みを進め、地域の皆様と共に地域づくり活動を行なっていきますので、なお一層のご支援ご理解をお願い申し上げます。  
 新しい年がより佳き年でありますよう心よりご祈念申し上げます  
 平成二十九年 元旦  
 国立市社会福祉協議会 二田 俊子

## 新春恒例！クロスワードパズル

本会広報紙恒例のクロスワードパズルです。クイズの回答者の中から抽選で、プレゼントをお贈りいたします。今年の運試しに、ぜひチャレンジしてみてください！  
 ハガキに必要な事項を全て記入のうえ、平成29年1月20日(金) 必着でお送りください。

- 必要事項  
 ①クイズの答え ②氏名 ③年齢 ④住所 ⑤電話番号  
 ⑥本会広報紙「まごころ」への感想 ⑦広報モニターとしての活動希望の有無
- 申込先  
 〒186-8555 国立市富士見台2-38-5 国立市社会福祉協議会 「広報紙」係

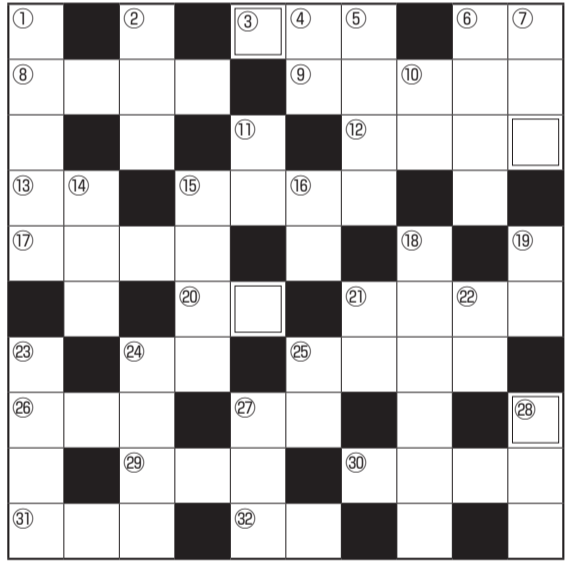

## ～ぜひ、あなたのご意見をお聞かせ下さい。～

平成29年度の広報紙まごころのモニターになっていただけませんか。  
 内容は、奇数月に発行される広報紙について率直なご意見の記載をお願いしています。  
 可能な方は、クロスワード回答送付時にモニター希望有りとして記載してください。  
 市民の方により見やすく、より読みやすくするためにあなたのお力をお貸しください。

## よこのカギ

- ③○○○天下⇄亭主関白。
- ⑥スプーンは日本語で○○。
- ⑧国立市内には7つの○○○○保育所があります。
- ⑨自分で自分のことをほめること。○○○○○。
- ⑫よもやま話。
- ⑬物の表面。
- ⑮関西ではみそ漬けをこう呼ぶこともあるようです。
- ⑰イギリスやスコットランドの毛織物の一種。
- ⑲○○の上にも3年。
- ⑳写真や映画を撮ること。
- ㉑企画などが採用されないこと。
- ㉒正しいかどうか試すこと。
- ㉓ぶどう酒を英語に言い換えると○○○。
- ㉔国家社会を構成する人々。
- ㉕サザエさんでは○○○予告にじゃんけんをします。
- ㉖昨年結成20周年を迎えた4人組ロックバンドASIAN KUNG-FU GENERATION、略して○○○○。
- ㉗夜になること。夜の○○○が下りる。
- ㉘足○○。笑いの○○。

## たてのカギ

- ①権中納言定家の百人一首。来ぬ人をまつほの浦の夕なぎに焼くや藻塩の身も○○○○○。
- ②今年で百周年を迎えます。地域の身近な相談役・民生委員・○○○委員。
- ④生活の活力の源。
- ⑤酒粕を使って作ります。
- ⑥松尾芭蕉の句。○○○○をあつめて早し最上川。
- ⑦self-esteem. ○○○感情。
- ⑩敵と同じ利害のために協力し、行動すること。異○○同舟。
- ⑪耳○○が分厚いと福耳といわれます。
- ⑭スタート○○○。ポーター○○○。スマートフォンで、緑のコミュニケーションツールもあります。
- ⑮七・七・七。五の口語による定型詩。
- ⑯平和や長寿のシンボルです。千羽○○○。
- ⑰葉を乾燥させたものは、ローリエです。
- ⑱英語で「ため息」を意味します。
- ⑲紙幣のこと。
- ⑳血○○○。結び、○○側。
- ㉑英語で「目」を意味します。
- ㉒鶏肉の中で最も脂のついている部位。鶏の尾骨の周りを覆っている所です。
- ㉓目立たないこと。
- ㉔網○○○。全身○○○。リブ○○○。
- ㉕英語で「若さ」を意味します。

全てのマスが埋まりましたら、二重線の言葉を組み合わせて、4文字の答えをあててください。  
 ヒント・・・今年でくにたち社協は50周年！みなさまのご支援・ご協力を○○○○いたします。ひきつづき、よろしくお願いいたします。

- 正解者の中から抽選で
- くにたちカルタ 5名
  - 国立市内しょうがい者福祉施設・手作り品詰め合わせセット 5名
  - オリジナルクオカード5名をお贈りいたします！

## くにたち社協の会員のご加入ありがとうございました。平成28年10月21日～12月12日

【西】	西の会様	10,000円(法人・団体)
【施設・団体】	就労移行支援事業所 レジリエンス様	5,000円(法人・団体)
【東】	遠藤三七子様扱	6,000円(一般6)
【その他】	国際ソロプチミストくにたち様	10,000円(法人・団体)
	かるがも利用者様	3,000円(一般3)
	安心サービス利用会員 協会会員様	3,000円(一般3)
	手話講習会登録対策クラス参加者様	2,000円(個4)
	会館受付	8,000円(個10、一般3)

前号(平成28年11月号)で10月20日以前に会費納入をし、掲載されていなかった先がございました。お詫びして掲載いたします。

【西】	今泉郁代様扱	18,000円(個8、一般14)
-----	--------	------------------

## 寄附者一覧 (温かいご芳志ありがとうございます)

【一般寄附】		《10月26日～12月15日受付分》	
東京みどり農業協同組合様	130,000円	匿名様	20,000円
手作りボランティア3グループ様	84,220円	匿名様	10,000円
いちよう並木国立自治会様	10,000円	匿名様	3,000円
国立東南部自治会様	10,000円	匿名様	2,600円
多摩友の会国立方面様	10,000円	匿名様	1,000円
ちりめん小町様	10,000円	【物品寄附】	
折り紙折り方教室 ひだまり様	6,031円	匿名様	尿とりパット1個、紙パンツ1個
ガールスカウト東京第145団様	3,000円	【障害者センター】	
国立市聴覚障害者協会様	3,000円	寿流通(株)様	10,000円
沢村 征子様	1,000円		